P-mec

EP & Clean Tech
Pharma Environmental Protect & Clean Tech Area

InnoPack

P-MEC, InnoPack, EP & Clean Tech China 2021
第十六届世界制药机械、包装设备与材料中国展
2021世界医药包装中国展
2021制药环保与洁净技术展

2021年12月16-18日 上海新国际博览中心

SHOW PREVIEW
展览快讯

同期举办 Co-located with:

CPhI china
第二十一届世界制药原料中国展

bioLIVE
2021世界生物医药科技中国展

www.pmecchina.com

informa markets

CCCMHPIE

sinoexpo informa markets

关注展会官微
洞察行业新趋势

Virtual Expo Connect

连接海外客户，捕捉外贸商机

除了线下展会平台，CPhI & P-MEC China展会还拥有官方线上B2B平台，包括旗下“中国站”（www.cphi.cn）和“全球站”（www.pharmasources.com）。通过十多年的积累，B2B平台已汇聚8000+优质供应商入驻，吸引海内外30万注册会员使用。2020年主办方首创推出Virtual Expo Connect（VEC）线上展会，与3天的线下展会紧密结合， 涵盖线上展厅、企业专访、论坛直播、在线贸易配对系统、虚拟逛展、现场数字中心、主题直播逛展与特邀买家视频洽谈会，八大功能，助推企业紧跟时代浪潮，整合资源不断变革，引领数字贸易新格局。

2020年线上展会回顾

177,568
线上展会网站流量
Website visits

2,960
供应商线上商铺
Exhibiting companies

5,105
海外注册用户
Visitor attendance

4,000+
线上邀约次数
Online matchmaking requests

199
特邀海外买家视频洽谈
Hosted buyers for video meeting

35+
会议论坛和现场采访
Content programme

海外注册用户来自全球111个国家和地区，覆盖制药行业全产业链

Continents / 地域

62%	亚洲
13%	欧洲
13%	中东&非洲
10%	美洲
1%	大洋洲

Visitor Areas of interest / 感兴趣领域

原料药	55.75%	制药机械及包装设备	33.46%	防疫物资	24.37%
生物制药	40.33%	天然提取物	32.83%	实验室仪器与装备	24.13%
制剂	39.36%	药用辅料	30.75%	医药自动化与信息化	22.82%
合同定制服务	38.73%	环保与洁净技术	30.17%	兽药及饲料	17.89%
中间体及精细化工	35.83%	包装材料及给药系统	29.16%	医药物流设备与服务	17.55%

* 以上分析数据为2020年“线上展会”注册用户多选的统计结果

vec.pharmasources.com

Content 目录

Foreword
前言 2

Show Profiles
展会概述 4

Smart Pharma Factory
“中国智药”数字化转型正当时 6

Pharmaceutical Machinery & Packaging Machinery
制药机械及包装设备介绍 8

Clean Tech & Machinery
洁净技术及设备介绍 49

Pharmaceutical Packaging and Drug Delivery System
医药包装及给药系统介绍 63

Laboratory Equipment
实验室仪器介绍 82

Pharma Ingredients
制药原料介绍 89

Biopharmaceuticals
生物医药科技介绍 97

Pharma Excipients
药用辅料与技术介绍 99

线上线下助力全球竞争，新业态照亮企业增长之路
P-MEC China 2021 全力打造世界级贸易平台

从疫情的影响中走出， P-MEC China 主动应对大变之局， 2020 年在线下展会同期推出 VEC 线上展会平台，吸引线上线下共计 46,157 人次观众倾情参与，为全产业链搭建了高端多元、“展”“网”深度融合的一站式商贸交流平台。2021 年，展会将继续与业界携手，挖掘中国内循环市场商机，网罗全球资源与机遇，为制药设备企业照亮增长之路。

P-MEC China 2021 将汇集千余家展商，覆盖“制药设备”、“包装机械”、“自动化设备与信息化系统”、“洁净系统”、“环保设备”、“实验室仪器 / 设备”、“医药包装及给药装置”以及“医药冷链及仓储”等药品生产全产业要素，通过百余场现场活动，打造综合性、国际化的制药工业领域盛会。参展企业不仅仅可以拓展专业客户，还将协同制药上下游产业的企业，共同助力制药企业在生产环节降低成本的同时提升品质，促进制药产业的全面升级。

目前，以 Morimatsu, rommelag, CVC, Hosokawa, Heinkel, Corning, Mettler-Toledo, Nora, WAB, BHS, Freudenberg, 新华医疗、楚天、东富龙、赛德力、姑苏、珐玛珈 、威高、瀚广等为代表的千余家海内外知名企业已确认将作为展商继续参与 P-MEC China 2021。

2021 年 12 月 16-18 日，P-MEC China 将携手“第二十一届世界制药原料中国展”（CPhI China）再度以 20 万平方米超大展示规模在上海新国际博览中心开启新征程，吸引 3,000 余家国内外展商以及逾 70,000 人次海内外专业观众的积极参与。我们诚挚地向全球制药界人士发起邀约，期待能与您共赴时代新征程，创造属于中国制药设备行业的精彩！

展会主办方敬上
二零二一年五月

Exhibits Keep Abreast of the Market
8大主题紧贴市场需求

- 制药设备
- 医药包装机械
- 自动化、信息化
- 医药包装材料及给药装置
- 实验室仪器/设备
- 洁净系统
- 环保设备
- 医药冷链、仓储

Famous Brands Leading Comprehensive Display
知名品牌引领全行业产品展示

A Review of 2020
2020年展会现场回顾

Upgrade Scale & Hit New Record
规模升级，再破历史记录

200,000
展示面积（平方米）

2,958
海内外参展企业（家）

46,157
线上线下观众（人次）

80+
活动会议（场）

High Exhibitor Satisfaction Shows Quality Service
展商盛赞高服务质量和专业度

80.20%
展商将继续参加 P-MEC China

85.76%
展商对 P-MEC China 总体参展效果表示满意或非常满意

Exhibitor Testimonials
展商评语

“本次 P-MEC 展会，柯尔柏见证了疫情下 制药行业欣欣向荣的盛景。在全球经济萎 缩的情况下，我们看到了中国制药业在危 机中的别样发展。感谢 P-MEC China， 在 2020 年尾为制药人士提供了专业、开 放、交流与学习的优质平台。我们期待着 2021 年与大家再相会！”

—— 柯尔柏

“感谢 CPhI & P-MEC China 在艰难的 2020 年如期筹办展会，我们的部分国外客户虽受疫情影响未能亲临现场，但展会主办方特 别推出 VR 展会在线观展功能，让客户可以通过网络平台参与了解 产品及现场，展会后也有国外客户咨询，感谢 CPhI & P-MEC China 以聚焦、深耕、创新的定位提供更多的平台和机会，共同见证着医药行业一步步的改革。”

—— 美埃（中国）环境净化有限公司

Visitors: 2020 Facts & Figures
观众数据与分析

Job Title 职位分析

对接企业高层，
超75%专业观众来自决策层

17.41%
董事 / 总裁 / 主席/总经理

59.02%
副总 / 总监 / 部门经理

Department 部门分析

采购人员占比突出，
掀商贸交流热潮

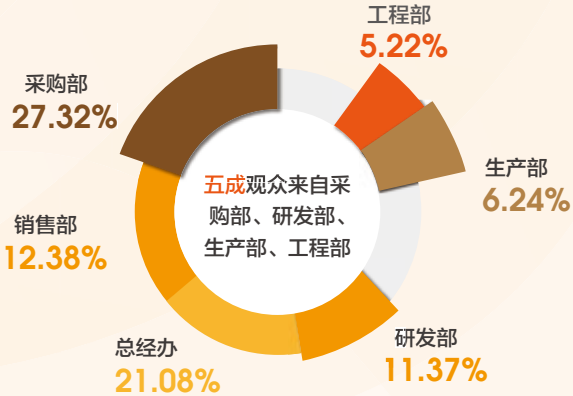

Business Nature 业务性质

专业观众业务
覆盖制药工业链

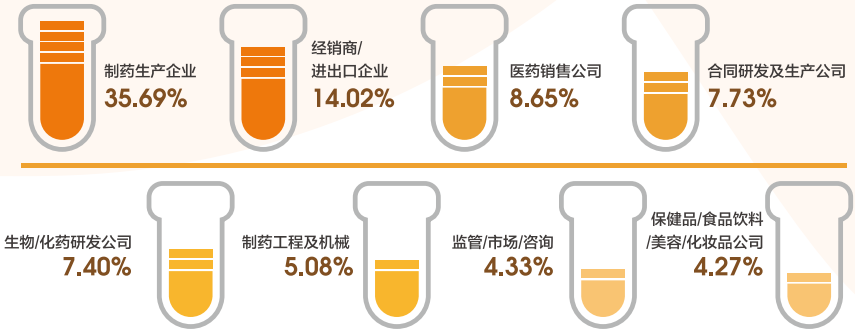

*以上分析数据为现场观众登记统计结果

Smart Pharma Factory
“中国智药”数字化转型正当时

近几年来，数字化发展可谓一日千里，在药品生产及新药研发的过程中也得到越来越多的应用，生物制药领域更是如此。研发专利的加速创新使企业意识到数字化、信息化和智能化转型、智能化生产已成为发展的必然趋势。作为世界制药机械、包装设备与材料中国展（P-MEC China）的后起之秀，医药自动化与信息化展区（AT & IT China）将于2021年再度汇聚行业各大领军企业，展示全新自动化设备技术与信息化软件产品，以凝聚创新的力量和创变融合的思维，为制药工业带来澎湃新动力。

展品范围

系统集成商：提供项目整体解决及实施方案。

自动化产品 (AT 技术)：机器人 | 机械手臂 | 机械传动产品 | AGV 自动化物流设备及系统 | 机器人拣选设备自动化检测设备 | 传感器 | 控制器 | 变频器 | 自动化仪表等配件产品。

信息化系统 (IT 技术)：
生产执行系统 (MES) | 仓储管理系统 (WMS) | 质量管理系统 (QMS) | 设备管理系统 (EAM) | 实验室 Lims 系统、产品生命周期管理 (PLM) | 药物警戒系统 (PV) | 注册申报系统 (eCTD) | 电子实验记录本 (ELN) 等。

2021 年中国医药健康行业数字化调研报告

（数据来源：中国医药健康信息化联盟）

2021 年度信息化预算金额（不含人力成本）

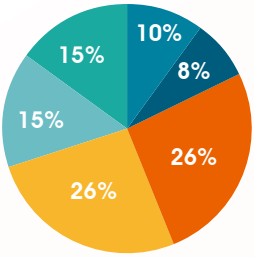

- 5000 万元以上
- 3000-5000 万元
- 1000-3000 万元
- 500-1000 万元
- 500 万元以下
- 300 万元以下

2021 年制药企业信息化投入侧重

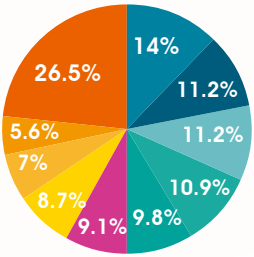

- 信息安全相关建设
- 业务流程的重塑 / 梳理
- 营销管理创新，应对业务变化
- 基础架构的优化
- 合规数字化
- 供应链优化
- 智能制造及生产相关应用
- 主数据
- 研发数据及专业应用
- 其他

制药企业数字化建设的需求 / 压力来源

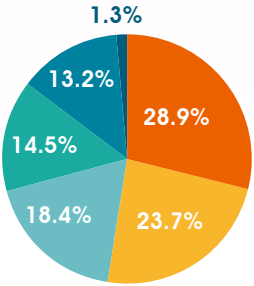

- 企业决策层的期望
- 企业业务创新的要求
- 行业整体的数字化成都带来的外在压力
- 企业风险控制的要求
- IT 投资的直接业务收益展现
- 其他

P-mec

Pharmaceutical Machinery & Packaging Equipment
制药机械及包装设备

Hall W3-W5 & P1

Onsite Activities, Exhibitor List and Introduction
现场活动，展商名单与介绍

（展商介绍由企业提供）

(更新至4月15日，更多展商信息敬请登陆www.pmecchina.com查看)

Highlights in 2021
2021年现场亮点前瞻

P-MEC 全球买家团及现场配对

2021 年 P-MEC China 将继续为现场展商组织国内外专业买家团，汇聚最新采购需求。通过**“展会现场供采配对会”**以及**“云商贸洽谈”**2 大平台，展商不仅可以与现场买家进行高效的线下沟通，还可以通过为线上自动化供需配对系统和专属客服服务达成线上精准贸易洽谈对接！

第十届 P-MEC 中国制药工程峰会

作为 P-MEC China 同期的重要活动，第十届 P-MEC 中国制药工程峰会将于 2021 年再出发，邀请来自政府、协会、制药企业、优质供应商和研究院所等的负责人和行业专家解读制药工程行业的最新趋势与行业热点，分析企业面临的痛点并分享最佳实践案例，助力中国制药工业的高质量发展。

2021 医药数字化与信息化主题展区及论坛

在后疫情时代，医药企业对于数字化产品的认知越加深刻。传统医药企业也开始迈出智能化升级的步伐。2021 年医药数字化医药自动化与信息化展区及配套论坛也将焕新升级，为国内外观众带来国际制药领域的新趋势和数字化研发及生产的新技术和解决方案。

第五届绿色制药环保研讨会

为响应我国“十四五”期间“绿色制造”体系建设，促进制药行业的绿色可持续发展，加强环保治理企业与制药企业的合作与交流，2021 年展会期间，研讨会将邀请生态环境部、科研院校等机构的专家分享三废处理新进展。预计届时将吸引百余位来自制药企业环保安全部门、EHS 部门、设备采购部门的负责人以及环保技术设备公司工程师专家、产品经理的共同参与，畅享绿色制药倡议理念。

Conference and Activity Sponsorship Opportunities
会议活动赞助机会

- 会议冠名
- 金牌合作方
- 银牌合作方
- 铜牌合作方
- 主题演讲
- 大会主席
- 包袋广告
- 会刊广告
- 视频宣传等

*详情请洽 021-3339 2255

Industry Outlook
2021，是什么推动制药机械转型升级发展？

随着医保控费、药品集采等政策的推进，制药企业对设备的功能性和性价比提出了更高的要求。受此影响，制药设备产业转型升级的浪潮也已势不可挡。那么，未来制药设备产业主要有哪些驱动力来推动其转型升级发展呢？

技术创新

越来越多的本土制药设备企业都在加大对创新领域的投入。通过加强自主创新，持续在研发方面加大投入，逐渐掌握核心技术，加速创新转型已然成为整个制药设备产业的大势所趋。未来随着创新力度的不断加大，设备技术水平将不断提升，国产制药设备的市场也将不断扩容。与此同时，创新也将推动整个制药设备产业朝着更高质量的方向加速发展。

智能化

监管力度逐年加强，质量管理已经成为医药企业生存的基本条件。全过程质量管理以及追溯要求，正在倒推制药行业的数字化水准发展。为顺应大环境的变化和新机遇的挑战，各企业纷纷加码数字化建设，布局智能化工厂、智能生产线。全自动化、智能化将是装备行业不可逆转的发展新趋势，也将推动整个产业更进一步的发展。

出海步伐加快

近年来我国制药装备的实力不断增强，出海的步伐也逐渐加快。越来越多企业开始大力开拓国外市场，为企业净利润增长提供新的动力。随着国产制药设备出口海外的比例逐步提高，以及海外制药企业认可程度的不断提升。未来，本土创新型设备将更多更快地走进国际市场，为企业带来更多创新、转型升级的回报。

A

Air Products 空气产品公司	W3F52
AMER TECHNOLOGY CO., LTD 安美科技股份有限公司	W3F40
Anhui saide qirui biotechnology co. LTD 安徽赛德齐瑞生物科技有限公司	W5C60
Anhui yingyuan vacuum technology co.LTD 安徽应元真空科技有限公司	W5D70
Asahi GlassPlant Inc.	W5E02b
AST	W5E12

B

Baoding Longer Precision Pump Co., Ltd. 保定兰格恒流泵有限公司	W4B51
BAODING SIGNAL FLUID TECHNOLOGY CO.,LTD. 保定思诺流体科技有限公司	W5G68
Beijing Chieftain Control Engineering Technology Co.,Ltd. 北京诚益通控制工程科技股份有限公司	W5C56
Beijing Hanlin Hangyu Technology Development Inc. 北京翰林航宇科技发展股份公司	W4E16
BEIJING MIDE TECHNOLOGY CO.,LTD. 北京日新远望科技发展有限公司	W5F76
BEIJING ZHAO THE ORIENTAL TECHNOLOGY CO., LTD. 北京曌越东方科技有限公司	W5F76
BeiJingLingGongTechCO.,Ltd. 北京凌工科技有限公司	W4E26
BHS-Sonthofen Process Solutions (Shanghai) Co., Ltd. 巴伐斯工业技术（上海）有限公司	W5D58
BioPAS 南京百帕斯制药设备科技有限公司	W5B62
Blue Future Industrial(Shanghai)Co.,Ltd. 上海未蓝工业技术有限公司	W5G58
BOEVAN 上海博灼包装机械有限公司	W4C06
Brand	W5E02c
Buchi Reactor Systems & Pilot Plants	W5F11

C

Canaan 浙江迦南科技股份有限公司	W4D06
CHANGSHA RISUN PHARMACEUTICAL MACHINERY CO.LTD 长沙一星制药机械有限公司	W5A50
Changshu Chunlai Machinery Co.,Ltd. 常熟市春来机械有限公司	W4A70
Changzhou Aofang Granulation Mechanical Technology Co.,Ltd. 常州市奥方制粒机械技术有限公司	W4T21
CHANGZHOU BUBU DRYING EQUIPMENT CO.，LTD 常州市步步干燥设备有限公司	W3G02
Changzhou Haijiang Drying Equipment Co.,Ltd. 常州市海江干燥设备有限公司	W4C30
Changzhou Lemar Drying Technology Co.,Ltd. 常州力马干燥科技有限公司	W4B62
Changzhou Lemeng Pressure Vessel Co., Ltd. 常州市乐萌压力容器有限公司	W3F68
Changzhou Shinmadrying Machinery Co., Ltd. 常州新马干燥工程有限公司	W4D62
Changzhou Zhiheng Drying Equipment Co., Ltd. 常州志恒干燥设备有限公司	W4G76
Changzhou Zhiyang Machinery Equipment Co.,Ltd 常州市智阳机械设备有限公司	W4B26b
Chanse Technology (Jiangsu) Inc. 创志科技（江苏）股份有限公司	W5C26
Chongqing Liyun Nozzle Co.,Ltd. 重庆力耘喷嘴有限公司	W5A29
Chongqing Partek Machinery Manufacture Co.,Ltd. 重庆帕泰克机械设备制造有限公司	W4G02
Cleaning-spray Intelligent Equipment Technology (Guangzhou) Co., Ltd. 科立盈智能装备科技（广州）有限公司	W4A71
Corning Advanced-Flow Reactor Technology Co.,Ltd. 康宁反应器技术有限公司	W5G02
CSE. Shanghai CHIANG SUNG Materials Technologies CO., LTD.CSE 強淞集團 - 上海强淞材料科技有限公司	W5D16
CVC TECHNOLOGIES,INC. 皇将（上海）包装科技有限公司	W5E30

D

Dara Pharmaceutical Equipment	W5E24a
DEKON-BUAA(SHANGHAI)INDUSTRIAI CO.,LTD 德控航联（上海）实业有限公司	W5G60
Delemil Membrane Technology Co., Ltd. 德兰梅尔膜技术有限公司	W4E12
Dockweiler AG	W5F07
Dongguan Ritec Sealing Technology Co.,Ltd. 东莞泰克密封技术有限公司	W4T07

F

Fan Mo Pharmaceutical Machinery (Shanghai) Co.,Ltd. 凡莫制药机械（上海）有限公司	W5G76
FOGANG COUNTY GUOZHU PLASTIC CO.LTD 佛冈县国珠塑胶有限公司	W4A30
FRAPP'S CHEMICAL INDUSTRY(SUICHANG) CO., LTD. 菲立化学工程（遂昌）有限公司	W4B56
Freudenberg Sealing Technologies GmbH & Co. KG 科德宝流程工业密封	W5F08

G

GOOD MORNING International(Shanghai)Ltd. 台杏贸易（上海）有限公司	W5G32
Graphite Technology Ltd. 上海皆替化工设备有限公司	W5D22
Guangdong DYXN energy-saving Science &Technology Co.,Ltd 广东大源小能节能科技有限公司	W3T17
Guangdong jinzong Pharmaceutical Equipment Technology Co., Ltd. 广东金宗制药设备科技有限公司	W5D76

H

H&T Presspart	E6F06
Haimen Fenglong S.S Pharmaceutial Equipment Co.,Ltd. 海门市凤龙不锈钢制药设备有限公司	W4B52
Haimen Haizhen Vacuum Equipment Co.,Ltd. 海门市海真真空设备有限公司	W3D36
Hangzhou Cobetter Filtration Equipment Co.,Ltd. 杭州科百特过滤器材有限公司	W4G36
Hangzhou Ke-li Chemical Equipment Co.,Ltd. 杭州科力化工设备有限公司	W4G50
Hangzhou Shengde Machinery Co., Ltd 杭州胜得机械有限公司	W5G70
Hangzhou Tanvi Filtering Equipment Co.,LTD 杭州唐维过滤器材有限公司	W4C51
Hangzhou Tianshan Precision Filter Material Co.,Ltd 杭州天山精密滤材有限公司	W3E70
Hangzhou TOIN Technology Co. Ltd. 杭州多因科技有限公司	W3G76
Hangzhou Xinanjiang Industrial Pump Co.,Ltd. 杭州新安江工业泵有限公司	W3E42
Hebei Boxline Intelligent Equipment Technology Co., Ltd. 河北博柯莱智能装备科技股份有限公司	W5B18
HEFEI GENERAL ENVIRONMENT CONTROL TECHNOLOGY CO.,LTD 合肥通用环境控制技术有限责任公司	W4D51
HEINKEL Process Technology (Wuxi) Co., Ltd. 海因克尔设备技术（无锡）有限公司	W5F26
HighFine Engineering Ltd. 南通海发制药设备有限公司	W4E02
HIMILE MECHANICAL SCIENCE AND TECHNOLOGY (SHANDONG) CO., LTD 山东豪迈机械制造有限公司	W4F02
HONDON PACKAGING & MACHINERY GROUP 天津汉顿包装食品机械厂	W4C56
Hongke Technology Co.,Ltd 广州虹科电子科技有限公司	W5P01
HOSHEEN(BEIJING) TECHNOLOGY CO.,LTD 慧神九思（北京）科技有限公司	W3T25
Hosokawa Alpine Aktiengesellschaft	W5E20
HUALIAN PHARMACEUTICAL MACHINERY CO., LIMITED 华联药机科技	W4D30
Hunan HUART Technology Co.,Ltd 湖南华尔特科技有限公司	W4A22

I

Industry of Chongqing Machinery Manufacturing Co., Ltd. 重庆业冠机械制造有限公司	W4F35

J

Jerempli (Shanghai) Trading Co.,Ltd	W5E24b
Jiangsu Biaoxin Machinery Co., Ltd. 江苏标新机械有限公司	W5C76
Jiangsu Dongbang Machinery Co.,Ltd 江苏东邦机械有限公司	W4A56
Jiangsu Fu Tai fluid temperature control equipment Co. Ltd 江苏弗泰流体温控设备有限公司	W4A23
Jiangsu Gongtang Chemical Equipments Co., Ltd. 江苏工搪化工设备有限公司	W4A02
JiangSu Guanyu Fluid Equipment Co., Ltd. 江苏冠裕流体设备有限公司	W4A52
Jiangsu Guibao Group Co., Ltd. 江苏瑰宝集团有限公司	W4D56
JIANGSU HANYOO PHARMATECH CO.,LTD 江苏翰洋自动化科技有限公司	W5A13
Jiangsu Huada Centrifuge Co., Ltd. 江苏华大离心机制造有限公司	W3P21
JIANGSU HUATAI HEAVY INDUSTRIES CO.,LTD. 江苏华泰重工装备有限公司	W3E56

Jiangsu Jieda Centrifuge Manufacturing Co., Ltd. 江苏捷达离心机制造有限公司	W3E30
Jiangsu Jinghua Pharmaceutical Technology Co., Ltd. 江苏荆化药机科技有限公司	W3F66
JIANGSU JIUWU HI-TECH CO.,LTD. 江苏久吾高科技股份有限公司	W3F30
Jiangsu Juneng Machinery（China）Co.,Ltd. 巨能机械（中国）有限公司	W3F26
JIANGSU NINE HEAVEN HIGH-TECH CO.,LTD 江苏九天高科技股份有限公司	W5A39
Jiangsu Peony Centrifuge Manufacturing Co.,Ltd. 江苏牡丹离心机制造有限公司	W3E16
Jiangsu Saideli Pharmaceutical Machinery Co.,Ltd 江苏赛德力制药机械制造有限公司	W4C02
Jiangsu Shajiabang Chemical Equipment Co.,Ltd. 江苏沙家浜医药化工装备股份有限公司	W3D56
JIANGSU SHENGLI CENTRIFUGE MANUFACTURING CO., LTD. 江苏圣力离心机制造有限公司	W3D42
Jiangsu Shennong Autoclave INC. 江苏神农灭菌设备股份有限公司	W4G66
Jiangsu Tingsze Machinery Co.,Ltd. 江苏丁氏机械有限公司	W3E10
Jiangsu Tinsa Technology Co.,LTD. 江苏汀赛科技有限公司	W3E10
Jiangsu TONGZE Filtration Technology Co., Ltd 江苏同泽过滤科技有限公司	W3D16
JIANGSU WINLONG PHARMACEUTICAL MACHINERY CO., LTD. 江苏威龙智能科技股份有限公司	W4B30
Jiangsu Xingxing Drying Equipment Co.,Ltd. 江苏星星干燥设备有限公司	W4A65
JIANGSU YUTON DRYING ENGINEERING CO.,LTD 江苏宇通干燥工程有限公司	W4F70
Jiangsu Zhengheng Light Industrial Machinery Co.,Ltd. 江苏正恒轻工机械有限公司	W4G16
Jiangyin Baoli Machinery Manufacturing Co.,Ltd. 江阴市宝利机械制造有限公司	W5B56
Jiangyin Binjiang Medical Equipment Co.,Ltd. 江阴滨江医疗设备有限公司	W4E56
Jiangyin City Chuanghong Drying Equipment Co.,Ltd./Changzhou Chuanggan Microwave Drying Equipment Co.,Ltd. 江苏创干微波干燥设备有限公司	W4F56
Jiangyin Xinan Machinery Manufacturing Co., Ltd. 江阴市新安粉体设备有限公司	W4E52
Jiangyin Yangtian Gas Equipment Co., Ltd. 江阴洋田气体设备有限公司	W5T05
JIASHAN SPECK PUMPS SYSTEMTECHNIK CO., LTD. 嘉善司倍克泵业有限公司	W4C62
Ji'nan Huatai Precision Machinery Equipment Co.,Ltd. 济南华泰精工机械设备有限公司	W3G63
Join Automation mechanical technology Co., Ltd. 锦岸机械科技江苏有限公司	W3F16
Jornen Machinery Co.,Ltd 上海江南制药机械有限公司	W4G28
JPE YEAN HERN CO.,LTD 沅亨流体科技（昆山）有限公司	W5G10
Julabo Technology(Beijing)Co.,Ltd. 优莱博技术（北京）有限公司 / 北京桑翌实验仪器研究所	W5F30
K	
Körber 柯尔柏	W5F16
Krämer AG (Switzerland) China Office 瑞士克莱默公司中国代表处	W5G34
Kunshan SVL Electric Co., Ltd 昆山兴威联电气有限公司	W3G62
Kunshan Unique Machinery Co.,Ltd 昆山优纳克机械有限公司	W3T21
L	
Lauda 劳达贸易（上海）有限公司	E7E10
Liaoning Tianyi Machinery Co.,Ltd. 辽宁天亿机械有限公司	W4D16
Linde (China) Investment Co., Ltd. 林德（中国）投资有限公司	W5F06
Linyi HONGYE CHEMICAL EQUIPMENT CO.,LTD 临沂宏业化工设备有限公司	W3F76
Liyang Sifang Stainless Steel Products Co., Ltd. 溧阳市四方不锈钢制品有限公司	W5E56
M	
Madebao Vacuum Equipment Group Co.,Ltd. 马德宝真空设备集团有限公司	W4E60

MAIDER MEDICAL INDUSTRY EQUIPMENT CO.,LTD W5A76
迈得医疗工业设备股份有限公司

Mettler-Toledo W5F02
梅特勒－托利多国际贸易（上海）有限公司

Mitsubishi Chemical (China) Co.,Ltd W5F36
三菱化学（中国）管理有限公司

MOON W5G56
杭州穆恩自动化科技有限公司

N

Nanjing Zhengyuan Enamel Equipment Co., Ltd. W3P17
南京正源搪瓷设备制造有限公司

Nantong Fengwei Machinery Co.,Ltd. W5A30
南通丰威机械有限公司

Nantong JianFeng Machinery Co., LTD. W4F30
南通剑烽机械有限公司

NANTONG WEISHI VACUUM EQUIPMENT CO.,LTD. W3D10a
南通市威士真空设备有限公司

Ningbo SINYUAN Industrial Material Group W5F76
宁波信远膜工业股份有限公司

Noozle Fluid Technology (Shanghai) Co., Ltd. W5F28
诺泽流体科技（上海）有限公司

O

OKAWARA Drying Equipment Engineering (Shanghai) Co., Ltd. W5E06

OWEN KELLY AUTO-CONTROL VALVE (SHANGHAI) CO.,LTD. W5A60
欧文凯利自控阀（上海）有限公司

P

Peter Huber Kältemaschinenbau AG W5E02a

Pharmapack Technologies Corporation W5D02
广州珐玛珈智能设备股份有限公司

Pharm-Tech (Tianjin) Co., Ltd. W5P08
发泰（天津）科技有限公司

Q

QingDao DoVere Precise Machinery Co., Ltd W5E70
青岛帝威精工机电有限公司

Qingdao Elite Machinery Manufacture Co.,Ltd. W4G72
青岛精锐机械制造有限公司

Qingdao Micron Powder Machinery CO.,LTD. W3G60
青岛密克朗粉体机械有限公司

Qingdao Wanbang Packaging Machinery Co.,Ltd W3G67
青岛万邦包装机械有限公司

Qingdao Weina Tech Machinery Co.,LTD W3G72
青岛微纳粉体机械有限公司

R

REATORG TECHNOLOGIES W5E18

Rem Vacuum Technology Co.,Ltd. W3E46
冉昆真空科技（上海）股份有限公司

rommelag ag W5P12
瑞士罗姆来格公司

Rugao City Jiangsu info a round fluorine plastic anti-corrosion Co.Ltd W3T27
江苏如皋市成圆氟塑防腐有限公司

S

Sanzer (Shanghai) New Materials Technology Co., Ltd. W4A61
三责（上海）新材料科技有限公司

Schlee (China) Refrigerating Equipment Manufacturing Co.,Ltd. W4A62
南京恒标斯瑞冷冻机械制造有限公司

SEDNA ENG CO.,LTD W5D26
山东赛德纳机械科技有限公司

SEIBU GIKEN DST (CHANGSHU) CO.,LTD W5E52
迪思特空气处理设备（常熟）有限公司

SGT Glass-Lined Equipment Co.,Ltd. W4P02
上海工搪化工设备有限公司

ShanDong BoZhong vacuum equipment limited company W5A18
山东伯仲真空科技股份有限公司

Shandong Dyehome Intelligent Equipment Co., Ltd. E6C69
山东大宏智能设备股份有限公司

Shandong Huge Heat Exchange Technology Co.,Ltd. W5F52
山东鸿基换热技术有限公司

Shandong SeTAQ® Instruments Co., Ltd. W5P02
山东西泰克仪器有限公司

Shandong Shinva Medical Instrument Co., Ltd. W5A02
山东新华医疗器械股份有限公司

Shanghai BaiNuo Pump & Valve Co., Ltd. W3F20
上海佰诺泵阀有限公司

Shanghai Chang Ai Electronic Science & Technology Co., Ltd. W4G68
上海昶艾电子科技有限公司

SHANGHAI CHENGDONG TECHNOLOGY CO.,LTD W3D30
上海成东科技有限公司

Shanghai Chengxiang Machinery Co.,Ltd. W4A13
上海诚湘机械设备有限公司

SHANGHAI CHUNENG INDUSTRIAL FILTRATION SYSTEMS W3F50
上海楚能工业过滤系统有限公司

ShangHai CiJie Enviromental Technology Co.,Ltd 上海赐杰环保科技有限公司	W3D76
SHANGHAI DAHE PACKING MACHINERY CO.,LTD. 上海达和荣艺包装机械有限公司	W4A18
Shanghai Dunet Pharmaceutical Equipment Co. Ltd. 上海都能制药机械设备有限公司	W4C26
Shanghai ESEA Environmental Engineering Technology Co., Ltd. 上海一飒环保工程科技有限公司	W4F10
Shanghai Gentech Co.,Ltd 上海正帆科技股份有限公司	W5P16
SHANGHAI HAIWANG MACHINERY CO.,LTD. 上海海王机械有限公司	W4F60
Shanghai Hanbell Precise Machinery Co.,Ltd. 上海汉钟精机股份有限公司	W4G51
Shanghai Hugang Vacuum Pumps Produce Co.,Ltd. 上海沪冈真空泵制造有限公司	W4G22
Shanghai Inno Machinery Co., Ltd 上海迎录机械设备有限公司	W5T19
Shanghai IVEN Pharmatech Engineering Co., Ltd. 上海埃文制药设备工程有限公司	W4P22
Shanghai jibai Stainless Steel Pipe Co.,Ltd. 上海吉拜不锈钢管业有限公司	W3G70
Shanghai Jiuxie Machinery Co. , Ltd. 上海久协机械设备有限公司	W3G68
Shanghai Juliang Valve Group Co., Ltd. 上海巨良阀门集团有限公司	W4C70
Shanghai Kesi Packaging Machinery Co.,Ltd. 上海科斯包装机械有限公司	W4C10
Shanghai Leeg Instruments Co.Ltd 上海立格仪表有限公司	W5P26
Shanghai Lvyi Machinery Manufacturing Co.,Ltd 上海绿翊机械制造有限公司	W4C60
Shanghai Medical Equipment Machinery Co.,Ltd. 上海迈登科制药设备有限公司	W3T31
Shanghai MinJie Machinery Co. Ltd. 上海敏杰制药机械有限公司	W3D02
Shanghai Mirror Metal Surface Treatment Technology Co., Ltd. 上海脉诺金属表面处理技术有限公司	W3G41
Shanghai Morimatsu Pharmaceutical Equipment Engineering Co.,Ltd. 上海森松制药设备工程有限公司	W5F20
Shanghai Pharmaceutical Machinery Co.,Ltd. 上海科如机械进出口有限公司	W4C18
Shanghai Qianhe M&E Equipment Co.,Ltd. 上海潜合机电设备有限公司	W3G78
Shanghai Sai-shan Powder Machinery Co.,LTD. 上海赛山粉体机械制造有限公司	W4G26
Shanghai Samusen Valve Co.,Ltd. 上海萨姆森阀门有限公司	W3G39
SHANGHAI SINA LIGHT INDUSTRY MECHANICAL DEVICE CO.,LTD 上海新浪轻工机械设备有限公司	W5T15
Shanghai Sunny Pharmaceutical Machinery Manufacturing Co., LTD. 上海圣联制药机械制造有限公司	W4F76
SHANGHAI SUNNY-HVAC REFRIGERATION EQUIPMENT CO.,LTD 上海尚聿制冷设备有限公司	W4F52
Shanghai Tablet Machinery Co.,Ltd. 上海泰博雷特机械有限公司	W3E02
Shanghai Taxu Mechanical & Electrical Technology Co.,Ltd 上海沓栩机电科技有限公司	W5T01
Shanghai Tianjiu Machinery Manufactory 上海天九机械制造厂	W4A33
Shanghai Tianxiang & Chentai Pharmaceutical Machinery Co.,Ltd. 上海天祥健台制药机械有限公司	W4F16
Shanghai Tofflon Science and Technology Co., Ltd. 上海东富龙科技股份有限公司	W5C06
Shanghai Wangyuan Instruments of Measurement Co.,Ltd. 上海望源测控仪表设备有限公司	W3G37
Shanghai Wanshen Packaging Machinery Co., Ltd. 上海万申包装机械有限公司	W4F62
Shanghai Xiongshun Packing Equipment Co.,Ltd. 上海雄顺包装设备有限公司	W4B70
Shaoxing haina membrane technology co., ltd 绍兴海纳膜技术有限公司	W3G50
Shenzhen Jingzhuo Fluid Technology Co., Ltd. 深圳市精卓流体技术有限公司	W4B36
Shenzhen Xinyite Science and Technology Co.,Ltd. 四川海泰医药设备科技有限公司	W4A06
Shenzhen Xuyong Industry Co.,Ltd. 深圳市旭永实业有限公司	W5B70

Sichuan Jiama Mechanical Manufacturing Co.,Ltd W5G62
四川佳玛机械制造有限公司

Sinagel Technology Co.,Ltd. W4D70
北京鑫航成科技发展有限公司

SUN&MOON TECHNOLOGY (SHANGHAI) CO.,LTD. W5G20
仕盟包装科技（上海）有限公司

SUZHOU AODE PRECISE EQUIPMENT Co., LTD W4D60
苏州奥德高端装备股份有限公司

Suzhou Sunny Pharmaceutical Machinery Co., Ltd W4G60
苏州新能力制药机械有限公司

Syclone.In W5F12
上海赛科仑离心机有限公司

T

Taicang Zhengxin Drying Equipment & Technology Co.,Ltd. W3D10b
太仓正信干燥设备科技有限公司

Taizhou Pudu Machinery Equipment CO., Ltd W4D76
台州普渡机械设备有限公司

Tianjin Bohai XinMao Pharmaceutical Equipment Co.,Ltd. W3F60
天津市渤海鑫茂制药设备有限公司

Tianjin Feiyun Powder Equipment Co., LTD W4B60
天津市飞云粉体设备有限公司

Truking Technology Limited W5C30
楚天科技股份有限公司

V

VAISALA CHINA LTD. W5G30
维萨拉（北京）测量技术有限公司

W

Wanner Pumps Ltd. W5G36
万纳尔泵有限公司

Weifang Nuode Packaging Machinery Co.,Ltd. W3G69
潍坊市诺德包装机械有限公司

Weikong Filtering Technology（Suzhou）Co., Ltd. W4E62
威孔过滤科技（苏州）有限公司

WEN ZHOU CHINZ MACHINERY CO.,LTD W5C70
温州正展机械有限公司

Wenzhou Gaobo Pump .,Ltd W4T27
温州市高博泵业限公司

Wenzhou Jiade Packing Machinery Co.,Ltd W5A23
温州佳德包装机械有限公司

Wenzhou JinBang Light Industry Machinery Co., Ltd. W5B50
温州市金榜轻工机械有限公司

Wenzhou Wei Xian Light Industry Machinery Co., Ltd. W4E38
温州市伟贤轻工机械有限公司

WENZHOU ZUNGWAN INTELLIGENT MACHINE CO.,LTD W5A03
温州中环智能机械有限公司

Willy A. Bachofen AG W5F05

Wuhan Zhihongsibo CHEMICAL TECHNOLOGY CO.,LTD W4A03
武汉智宏思博环保科技有限公司

WUXI BAODI FLUID CONTROL SYSTEM CO.,LTD. W5F70
无锡宝帝流体控制系统科技有限公司

WUXI GUANYA REFRIGERATION TECHNOLOGY CO.,LTD W4P06
无锡冠亚恒温制冷技术有限公司

Wuxi Rong Yu Chemical Equipment Technology Co.,Ltd. W3D60
无锡荣煜智能装备科技有限公司

Wuxi Shuangrui Machinery Co., Ltd W5T09
无锡市双瑞机械有限公司

Wuxi YK Automation Technology Co.,Ltd. W3D70
无锡意凯自动化技术有限公司

Wuxi Zhanghua Pharmaceutical Equipment Co.,Ltd W5B30
无锡市张华医药设备有限公司

X

Xinxiang Gaofu Sieving Machinery Co.,Ltd. W4A39
新乡市高服机械股份有限公司

Xinxiang Hexie Feed Machinery Manufacturing Co.,Ltd W3G66
新乡市和协饲料机械制造有限公司

Y

Yichun Wanshen Pharmaceutical Machinery Co.,Ltd. W4D26
宜春万申制药机械有限公司

Yingkou Liaohe Pharmaceutical Chemical Equipment Co.,Ltd. W3F02
营口辽河药机制造有限公司

YMC Co Ltd W5E26

Yonjou Pump & Valve W4E70
浙江永球科技有限公司

YUYAO SANLIXIN SOLENOID VALVE CO.,LTD. W3D20
余姚市三力信电磁阀有限公司

Z

Zhangjiagang City Yongjia Purifying Equipment Co.,Ltd. W3D46
张家港市永嘉净化设备有限公司

ZHANGJIAGANG OUSIRUI MEDICAL TECHNOLOGY CO.,LTD. W4B26a
张家港欧思瑞医疗科技有限公司

ZHANGJIAGANG SAISI MECHANICAL SEAL CO.,LTD **张家港市赛斯机械密封有限公司**	W3F74
ZHEJIANG XINCHUANGXING TECHNOLOGY CO.,LTD. **浙江新创兴科技有限公司**	W4D50
Zhejiang Chuangwei Vacuum Equipment Co.,Ltd. **浙江创为真空设备股份有限公司**	W3E36
Zhejiang Fangyuan Lixin Vacuum Equipment Co.,Ltd. **浙江方远力鑫真空设备有限公司**	W3F36
Zhejiang Fuchang Machinery Co.,Ltd. **浙江富昌机械有限公司**	W4F26
Zhejiang GM Machinery Technology Co., Ltd. **浙江格密机械科技有限公司**	W3T23
ZHEJIANG JHENTEN MACHINERY CO.,LTD **浙江镇田机械有限公司**	W5T23
Zhejiang Jiangnan Pharmaceutical Machinery Co.,Ltd. **浙江江南制药机械有限公司**	W4A60
ZHEJIANG KINGSTONE FLUID EQUIPMENT CO.,LTD. **浙江金斯顿流体设备有限公司**	W4E51
Zhejiang LeadTop Pharmaceutical machinery Co., Ltd. **浙江亿拓制药机械有限公司**	W5A28
ZHEJIANG LIUHE ENGINEERING TECHNOLOGY CO.,LTD. **浙江六合工程技术有限公司**	W5E76
ZHEJIANG LONGYUAN SHUANGLONG PHARMACEUTICAL EQUIPMENT CO.,LTD **浙江龙源双龙制药设备有限公司**	W4E30
ZHEJIANG NUANBAO LIGHT INDUSTRIAL MACHINERY CO.,LTD **浙江暖宝轻工机械有限公司**	W3E20
Zhejiang Sanying fluid equipment Co, Ltd **浙江三樱流体设备股份有限公司**	W4C50
Zhejiang Shuangzi Industry Machine Co.Ltd **浙江双子智能装备有限公司**	W5E60
Zhejiang Tailin Bioengineering Co.,Ltd. **浙江泰林生物技术股份有限公司**	W3E60
ZHEJIANG TIANHONG MACHINERY CO.,LTD. **浙江天宏机械有限公司**	W5A56
Zhejiang Wisely Machinery Co.,Ltd. **浙江华仕力机械有限公司**	W5A31
Zhejiang Xiaolun Pharmaceutical Machinery Co.,Ltd. **浙江小伦制药机械有限公司**	W5C18
Zhejiang Yaguang Technology Co., Ltd. **浙江亚光科技股份有限公司**	W5C62
Zhejiang Yangye Precision Equipment Co.,Ltd. **浙江仰业精密设备有限公司**	W3G22
Zhengzhou TIEI Extraction Technology Co.,Ltd. **郑州天一萃取科技有限公司**	W3F56
ZHUHAI LONGTEC CORP.,LTD **珠海市长陆工业自动控制系统股份有限公司**	W5A79
ZIBO GUANGJING CHEMICAL EQUIPMENT CO., LTD **淄博广景化工设备有限公司**	W3F72
ZIBO HUASHUN ANTICORROSIVE VACUUM PUMP CO., LTD **淄博华舜耐腐蚀真空泵有限公司**	W3D66
ZIBO SANTIAN CHEMICAL EQUIPMENT CO.,LTD. **淄博三田化工装备有限公司**	W4F53
ZIBO TAIJI INDUSTRIAL ENAMEL CO., LTD **淄博太极工业搪瓷有限公司**	W5A08
无锡市彪王化工设备厂	W3F76
杭州恒水过滤器材有限公司	W3G26
扬州日发干燥工程有限公司	W4A36
常州市奥兰特机械有限公司	W4F36
上海源冠自控设备有限公司	W4T05

名单截止至 4 月 15 日

W3F52

Air Products and Chemicals (China) Investment Co. Ltd.
空气化工产品（中国）投资有限公司

主推产品： 全球领先的气体供应商，液氮，氮气，氧气，二氧化碳，氢气，氩气，标气，特气，钢瓶气，小储罐，大储罐，制氮机，制氧机，空分，实验室用气，液氮冻存，液氮冷冻机，反应冷却，VOCs 冷凝回收，氦气

W5G68

Baoding Signal Fluid Technology Co., Ltd.
保定思诺流体科技有限公司

主推产品： 灌装系统、防爆蠕动泵
证　书： ISO9001
出口地区： 印度、韩国、巴西

W4E16

Beijing Hanlin Hangyu Technology Development Inc.
北京翰林航宇科技发展股份公司

主推产品： 全自动双出料高速压片机、全自动硬胶囊充填机、
证　书： 高新技术企业证书，质量体系证书，CE 证书，专利证书
出口地区： 美国、澳大利亚、加拿大、土耳其、巴西、伊朗、印度尼西亚、印度、孟加拉、巴基斯坦、俄罗斯、阿联酋、埃及、尼日利亚等等

W4E26

Beijing LING GONG Sci.&Tech.Co.,Ltd.
北京凌工科技有限公司

主推产品： LHL 凌康系列螺杆式高低温冷热一体机
证　书： 9000 证书和 CE 证书
出口地区： 爱尔兰

W4D70

Beijing Sinagel Technology Development Co.,Ltd
北京鑫航成科技发展有限公司

主推产品： 软胶囊压丸机、智能除湿转笼、
证　书： CE
出口地区：
美国、新西兰、墨西哥、巴西、哥伦比亚、法国、意大利、比利时、德国、阿尔及利亚、突尼斯、印度、巴基斯坦、泰国、越南、马来西亚、孟加拉、印度尼西亚、俄罗斯、乌克兰、波兰等等

W5D58

BHS-Sonthofen Process Solutions (Shanghai) Co., Ltd.
巴伐斯工业技术（上海）有限公司

主推产品： 加压转鼓过滤机，带式过滤机，烛式过滤机和盘式过滤机
证　书： 质量管理体系认证证书
出口地区： 德国、乌克兰

W5A50

Changsha Yixing Pharmaceutical Machinery Co., Ltd.
长沙一星制药机械有限公司

主推产品： 预灌装机、卡式瓶灌装机、奶牛灌注剂灌装加帽一体机
证　书： 营业执照
出口地区： 美国、俄罗斯、埃及、泰国、越南、印尼、多米尼加

W4A70

ChangShu ChunLai Machine CO.,LTD
常熟市春来机械有限公司

主推产品： 卧式离心薄膜真空蒸发器
证　书： 低温真空蒸发器发明专利
出口地区： 泰国、日本、韩国、伊朗

W5C26

Chanse Technology (Jiangsu) Inc.
创志科技（江苏）股份有限公司

主推产品： 高密闭转移制粒线、多功能流化床、高剪切湿法混合制粒机
证　书： 质量管理体系认证证书（GB/T19001-2016/ISO9001:2015 标准）、环境管理体系认证证书（GB/T24001-2016/ISO14001:2015 标准）、职业健康安全管理体系认证证书（GB/T45001-2020/ISO45001：2018 标准）、两化融合管理体系评定证书（GB/T 23001-2017）、高新技术企业证书、资信等级证书（AAA）、安全生产标准化证书（安全生产标准化三级企业）、高新技术产品认定证书（产品名称：FLZB-3 多功能流化床、产品名称：MINI-CG 湿法混合制粒机）、常州市高新技术产品认定证书（流化床系列、湿法混合制粒机）、Mini-CG 湿法制粒机 CE 证书、FLZB 3.0 多功能流化床 CE 证书
出口地区： 马来西亚

W5A29

Chongqing Liyun Nozzle Co., Ltd
重庆力耘喷嘴有限公司

主推产品： 锤击式粉碎机、旋压挤出机、气流式粉碎机
证　书： 高新技术企业证书
出口地区： 马来西亚、乌克兰、俄罗斯、罗马尼亚、韩国、巴西

W4G02

Chongqing Partek Machinery Manufacture Co., Ltd
重庆帕泰克机械设备制造有限公司

主推产品： 粉碎输送生产线、自动包装线、大袋自动投料系统
证　书： 并列连续式真空上料机：ZL 2013 2 0447925.1、环形反吹式真空上料机：ZL 2013 2 0447629.1、间排型连续式真空上料机：ZL 2013 1 0207416.6、连排型连续式真空上料机：ZL 2013 1 0192604.6、立式旋转挤出机：ZL 2010 2 0154037.7、挤出滚圆一体机专利证书：ZL 2011 2 0267130.3

W5D16

CSE. Shanghai CHIANG SUNG Materials Technologies CO., LTD.
CSE 強淞集團 - 上海强淞材料科技有限公司

主推产品： 配件、其他

W5E30

CVC Technologies Inc.
皇将 (上海) 包装科技有限公司

主推产品： CVC 1620-CS 胶囊 / 锭剂数粒机、CVC F0804 直线式液充 + 回转式旋盖机 (二机一体)、CVC 302 圆瓶贴标机
证　书： CE 證書
出口地区： 美洲：美国、加拿大、巴西、墨西哥等、欧洲：德国、法国、俄罗斯、白俄罗斯、波兰等、非洲：阿尔及利亚、南非、约旦、埃及、阿联 (UAE) 等、东南北亚：韩国、印度尼西亚、泰国、菲律宾、印度等、太平洋：澳洲

E7F09

Daicel Chiral Technologies (China)CO.,LTD.
大赛璐药物手性技术（上海）有限公司

主推产品： 多糖涂覆型手性色谱柱、多糖化学键合型手性柱、高纯度的手性试剂
证　书： ISO9001
出口地区： sales of chiral columns (internal) &chiral regents（Global) & chiral technical service （Global)

W4B56

FRAPP'S CHEMICAL INDUSTRY(SUICHANG) CO., LTD.
菲立化学工程（遂昌）有限公司

主推产品： 全自动六合一压滤器、微通道反应器、全自动微通道反应机组
证　书： 全自动六合一压滤器 【专利号】ZL201620193894.5

W5F08

Freudenberg Industrial Service
科德宝工业服务

主推产品： 无润滑油工况旋转密封、制药行业定制密封件、O 形圈
出口地区： 欧洲进口产品、主要是德国工厂生产后进口

W5G32

GOOD MORNING International(Shanghai)Ltd.
台杏贸易（上海）有限公司

主推产品： 日本则武 静态混合器
证　书： 日本则武代理授权书

W5D22

Graphite Technology Ltd.
上海皆替化工设备有限公司

主推产品： 石墨换热器
证　书： TUV、 A4
出口地区： 德国、法国、奥地利

W5D76

GUANGDONG JIN ZONG MACHINERY CO., LTD
广东金宗制药设备科技有限公司

主推产品： 不锈钢反应釜
证　书： 高新技术企业证书 、实用新型专利证书
出口地区： 澳大利亚、非洲、斯里兰卡、菲律宾

W3D36

Haimen Haizhen Vacuum Equipment Co., Ltd
海门市海真真空设备有限公司

主推产品： 螺杆式真空泵
证　书： 900 认证、江苏省著名商标、南通市知名商标
出口地区： 越南

W4B52

HaiMen Fenglong S.S Pharmaceutical Equipments Co.,Ltd
海门市凤龙不锈钢制药设备有限公司

主推产品： 提升机、阿尔法开口桶、药用低密度聚乙烯袋、振动筛、混合机、JLM 系列洁净卷帘门、物料无尘输送系统
证　书： ISO9001; 高新技术企业；
出口地区： 新西兰

W3G26

Hangzhou Eternalwater Filtration Equipment Co.,Ltd
杭州恒水过滤器材有限公司

主推产品： 折叠滤芯、空气过滤器、洁净区高效过滤器
证　书： 1so9001
出口地区： 欧洲、非洲、美洲

W4G50

Hangzhou Ke-li Chemical Equipment Co.,Ltd.
杭州科力化工设备有限公司

主推产品： 折流式超重力精馏床
证　书： 浙江工业大学发明专利独家授权书、中国专利优秀奖证书、国家火炬计划项目证书、高新技术企业证书、科技型技术创新基金立项证书等
出口地区： 印度、日本等

W5G56

Hangzhou Moon Automation Technology Co., Ltd.
杭州穆恩自动化科技有限公司

主推产品： 研发、中试灌装联动线
证　书： 国家高新企业证书、实用新型专利证书、计算机软件著作权登记证书、外观设计专利证书

W5G70

Hangzhou Shengde Machinery Co., Ltd.
杭州胜得机械有限公司

主推产品： 半自动 6 道数粒机、8 道数粒机、16 道数粒机
证　书： CE 证书
出口地区： 美国、加拿大、土耳其等

W4C51

Hangzhou Tanvi Filtering Equipment Co., LTD
杭州唐维过滤器材有限公司

主推产品： 折叠滤芯、不锈钢过滤器
证　书： ISO9001
出口地区： 俄罗斯、伊朗、菲律宾、美国

W4D51

Hefei general environmental control technology co.,Ltd.
合肥通用环境控制技术有限责任公司

主推产品： 离心萃取机、FWZ 翻袋式动卸料离机、MY 密闭加压过滤洗涤干燥一体机
证　书： 高新技术企业
出口地区： 日本、印度、俄罗斯

W5F26

Heinkel Process Technology (Wuxi) Co., Ltd.
海因克尔设备技术（无锡）有限公司

主推产品： 翻袋离心机、过滤洗涤干燥机、单锥螺旋真空干燥机
证　书： 欧盟质量认证
出口地区： 德国、意大利、美国

W4F02

HIMILE MECHANICAL MANUFACTURING (SHANDONG) CO., LTD
山东豪迈机械制造有限公司

主推产品： 螺旋缠绕管式热交换器、碳化硅热交换器、无菌级热交换器
证　书： 高效节能热交换器产品共拥有国家授权专利 40 余项、其中发明专利 6 项、十佳最具竞争力知名品牌、列入山东省节能环保产品目录、山东省新产品重点推广目录
出口地区： 越南、印度、乌克兰

W5P01

Hongke Technology Co.,Ltd.
广州虹科电子科技有限公司

主推产品： 虹科 Exor 食品 / 饮料 / 药品专用 HMI、虹科 LIBERO CS 一次性温度记录仪、虹科 LIBERO W PDF 温度记录仪
证　书： CEIEN 60529 准则

W3T25

HOSHEEN(BEIJING)TECHNOLOGY CO., LTD.
慧神九思（北京）科技有限公司

主推产品： 软胶囊机、数粒包装生产线、
证　书： ISO、CE
出口地区： 美国、加拿大、墨西哥、秘鲁、哥斯达黎加、古巴、日本、巴基斯坦、马来西亚、罗马尼亚、德国、俄罗斯、越南、印度

W4A22

Hunan HUART Technology CO.,Ltd
湖南华尔特科技有限公司

主推产品： 小型 BFS、给袋式包装机、口服药洗灌封联动生产线
证　书： 中国著名品牌证书、理事单位证书、优秀供应商证书
出口地区： 以色列

W3F30

JIANGSU JIUWU HI-TECH CO., LTD
江苏久吾高科技股份有限公司

主推产品： 陶瓷膜
证　书： 陶瓷膜元件、设备及整体解决方案
出口地区： 美国、印度、马来西亚、法国、韩国、德国、荷兰、意大利、南非、泰国新加坡等

W5C76

Jiangsu Biaoxin Machinery Co., Ltd
江苏标新机械有限公司

主推产品： 真空乳化机
证　书： CE 认证、ISO 认证
出口地区： 马来西亚、美国、俄罗斯、越南、德国、波兰、新西兰、多哥、塞内加尔、西班牙、法国、印度尼西亚、印尼

W4F56

JIANGSU CHUANGGAN MICROWAVE DRYING EQUIPMENT CO;LTD.
江苏创干微波干燥设备有限公司

主推产品:
HTD 系列单臂提升混合机
出口地区:
巴基斯坦、泰国、越南、孟加拉、洪都拉斯、印度、非洲、俄罗斯、蒙古国、乌克兰、日本、美国、澳大利亚等

W4A56

JIANGSU DONGBANG MACHINERY CO., LTD
江苏东邦机械有限公司

主推产品: 卧螺离心机、碟式分离机
证　书: 高新技术企业、江苏省民营科技企业、AAA 资信等级、ISO9001、ISO14001、ISO45001、CE
出口地区: 东南亚、非洲等地区

W4A02

Jiangsu Gongtang Chemical Equipments Co.,Ltd.
江苏工搪化工设备有限公司

主推产品: 搪玻璃反应罐
证　书: ISO9001 质量体系认证
出口地区: 韩国、俄罗斯、美国、泰国、日本、越南

W4D56

Jiangsu Guibao Group Co.,Ltd.
江苏瑰宝集团有限公司

主推产品: 自动提升料斗混合机
证　书: ISO、CE
出口地区: 美国、日本、澳大利亚、泰国等

W5A13

JIANGSU HANYOO PHARMATECH CO., LTD.
江苏翰洋自动化科技有限公司

主推产品: DPP-260 泡罩包装机、GL-9 全自动胶囊填充机、ZPW35 旋转式压片机
证　书: CE ISO
出口地区: 美国、巴西、孟加拉国、越南、泰国、马来西亚

W3E56

Jiangsu Huatai Heavy Industries CO.,LTD.
江苏华泰重工装备有限公司

主推产品：
超声波连续逆流提取机组、双效浓缩器、酒精回收塔
证　书：高新技术企业、压力容器制造许可证
出口地区：美国、伊朗、巴基斯坦、哈萨克斯坦

W5A39

Jiangsu Nine Heaven High-tech Co.,LTD
江苏九天高科技股份有限公司

主推产品：面向复杂体系溶剂回收的精馏 - 分子筛膜耦合分离成套装备、溶剂分离解决方案、透水型分子筛膜及成套设备
证　书：高新技术企业、国家知识产权优势企业、高新技术产品、2019年度江苏省科学技术奖证书等
出口地区：德国、美国等

W3E16

Jiangsu Province Peony Centrifuge Manufacturing Co.,Ltd.
江苏牡丹离心机制造有限公司

主推产品：拉袋离心机、卧式螺旋过滤离心机、卧式刮刀卸料离心机
证　书：IT1659PC07051802
出口地区：韩国、印尼、马来西亚、越南、巴拉圭、智利、美国

W3E10

Jiangsu Tingsze Machinery Co.,Ltd
江苏丁氏机械有限公司

主推产品：平板密闭式人工上部卸料离心机、平板密闭式吊袋上部卸料离心机、平板上悬式刮刀下部卸料全自动离心机
证　书：高新技术企业、省民营科技企业、省科技中小企业、iso9001
出口地区：美国、土耳其、澳大利亚等

W3E10

Jiangsu Tinsa Technology Co.,LTD.
江苏汀赛科技有限公司

主推产品：气体检测报警变送器
证　书：营业执照

W3D16

Jiangsu TONGZE Filtration Technology Co.,Ltd
江苏同泽过滤科技有限公司

主推产品： 平板拉袋刮刀卸料离心机、卧式螺旋浓缩离心机
证　书： 高新技术企业
出口地区： 俄罗斯、日本、乌克兰

W4A65

JIANGSU XINGXING DRYING EQUIPMENT CO.,LTD
江苏星星干燥设备有限公司

主推产品： SZG 系列双锥回转真空干燥机、FZG 方形静态真空干燥机、HS 系列三维运动混合机
证　　书： ISO 9001、 ISO 9000、 ISO 14001、 ISO 14000、 OHSAS/OHSMS 18001、 GMP、 UL、 CE、 ASME
出口地区： 美国、法国、韩国、新加坡、俄罗斯、印度、马来西亚、菲律宾、越南、土耳其、沙特阿拉伯、埃及

W4G16

Jiangsu Zhengheng Light Industrial Machinery Co., Ltd.
江苏正恒轻工机械有限公司

主推产品： 搅拌罐系列、四方料斗系列、粉体料仓系列
证　书： 特种设备生产许可证（中、低压容器）和危险化学品罐体生产许可证
出口地区： 美国、加拿大、英国、新西兰、厄瓜多尔、印尼、新加坡、日本、韩国

W4E56

Jiangyin Binjiang Medical Equipment CO.,LTD
江阴滨江医疗设备有限公司

主推产品： WG 系列脉动真空灭菌器、WG-S 系列水浴式灭菌器、立式压力蒸汽灭菌器
证　书： ISO9001、 ISO13485、CE
出口地区： 越南、西班牙、马兰西亚、印度尼西亚、新西兰等

W4C62

JIASHAN SPECK PUMPS SYSTEMTECHNIK LTD
嘉善司倍克泵业有限公司

主推产品： 真空泵
证　书： CE 认证 / 全国工业产品许可证 /ISO 证书
出口地区： 日本、德国、马来西亚、土耳其、台湾、西班牙

W3G63

Ji'nan Huatai Precision Machinery Equipment Co.,Ltd.
济南华泰精工机械设备有限公司

主推产品：不锈钢齿轮泵
证　书： ISO9001 质量管理体系认证证书
出口地区： 美国、加拿大、哥斯达黎加、南非、德国、法国、奥地利

W5G10

PE YEAN HERN CO., LTD
沅亨流体科技（昆山）有限公司

主推产品：
卡套接头、螺纹接头、法兰转换接头、快速接头、球阀、针阀、阀组
证　书： ISO 9001:2015 I ISO 14001:2015 I ISO 45001:2018; 马来西亚国家石油合格供货商、沙特基础工业公司合格供货商、中油、中鼎集团、中国石油化工集团、长春集团、中国石油集团、恒力集团
出口地区： 马来西亚国家石油合格供应商、沙特基础工业公司合格供应商、中油、中鼎集团、ISO 9001：2015、ISO 14001：2015、ISO 45001：2018、API Q1 认证、中国石油化工集团、长春集团、中国石油集团、恒力集团

W5F30

JULABO TECHNOLOGY(Beijing) Co., LTD
优莱博技术（北京）有限公司

主推产品： 旋转蒸发仪、气体发生器、反应釜
证　书： JULABO GmbH
出口地区： 德国 瑞士

W5F16

Körber
柯尔柏

主推产品： 全自动灯检机、全纸包装机、生产执行系统（MES）
证　书： ISO9001
出口地区： 欧洲、亚洲、北美洲、南美洲、非洲、中东地区、大洋洲

W3G62

Kunshan SVL Electric Co., Ltd.
昆山兴威联电气有限公司

主推产品： 总线模块
证　书： CE、TUV、UL 等认证、我们的质量管理体系是获得 ISO 9001:2015（TUV）
出口地区： 美国、德国、马来西亚、日本、韩国等

W3T21

Kunshan Unique Machinery Co.,Ltd
昆山优纳克机械有限公司

主推产品： 气流粉碎机、实验室 SJM-50 螺旋式气流粉碎机、生产型气流粉碎机系统
证　书： ISO9001
出口地区： 巴西、乌克兰、朝鲜

E7E10

LAUDA China Co., Ltd
劳达贸易（上海）有限公司

主推产品： LAUDA Integral XT 过程恒温器
出口地区： 中国

W5F06

Linde
林德

主推产品： 低温冷反应系统、VOC 液氮深冷系统、纯氧曝气设备
证　书： ISO9001 ISO140001 GB ASME PED KGS
出口地区： 韩国、东南亚、欧盟、美国、加拿大、中国台湾省

W4P06

LNEYA
无锡冠亚恒温制冷技术有限公司

主推产品： 制冷加热控温系统、冷冻机、TCU
证　书： GB/T19001-2016/ISO9001：2015
出口地区： 韩国、日本、英国、加拿大、美国、俄罗斯、印度

W4B51

Longer Precision Pump Co., Ltd.
兰格恒流泵有限公司

主推产品： 蠕动泵灌装系统 FU4B-1、智能泵 L100-1FS、TH15 OEM 蠕动泵
证　书： ISO9001:2015 质量管理体系 /ISO45001 职业健康安全管理体系
出口地区： 美国、加拿大、英国、韩国、马来西亚

W3P17

Nanjing Zhengyuan Enamel Equipment Co., Ltd.
南京正源搪瓷设备制造有限公司

主推产品： 搪玻璃反应釜、搪玻璃薄膜蒸发器、搪玻璃新型片式冷凝器
证　书： ASME 证书、 A2 级压力容器证书、环境管理体系证书、质量管理体系证书、职业健康安全管理体系证书、安全生产标准化证书等
出口地区： 美国、英国、俄罗斯、澳大利亚、马来西亚、日本、匈牙利等

W5A30

NANTONG FENGWEI MACHINERY CO., LTD.
南通丰威机械有限公司

主推产品： 自动提升料斗混合机、柱式料斗混合机、料斗提升加料机
证　书： ISO9001 质量管理体系认证证书（ISO9001 Quality Management System Standard Certificate）、高新技术企业证书（High and New Technology Enterprise Certificate）、CE 证书（CE certificate）
出口地区： Thailand、Mexico、Czech Republic、New Zealand、Australia、Bulgaria、Germany、Greece、Tunisia、Bangladesh、Russia、Bosnia&Herzegovina、India、Hungary、Cambodia、Iran、Malaysia、Pakistan、Philippines、Salvador、Serbia、Vietnam

---

W4F30

Nantong Jianfeng Machinery Co.,Ltd
南通剑烽机械有限公司

主推产品： 数粒瓶装线、筛片机
证　书： CE ISO
出口地区： US India Poland Israel Iran

W3D10a

NANTONG WEISHI VACUUM EQUIPMENT CO.,LTD
南通市威士真空设备有限公司

主推产品： 螺杆泵、罗茨 - 无油机组
证　书： 高新技术企业、江苏著名商标、江苏名牌产品、工业百强企业
出口地区： 拜耳、越南、印度

E6F40

Perlen Packaging
贝润包装

主推产品 PVC Mono, PVC/PVdC Duplex, PVC/PE/PVdC Tristar, PVC/TE/PVdC Starflex, PVC/PE/PVdC Tristar ultra, PVC/PVdC/PVC MultiLayer ultra, PVC/PE/PVdC/PE/PVC Ultra protect
证　书 ISO 15378 GMP ISO 9001 ISO 50001 EMS US FDA DMF 进口药包许可证、CDE 登记号
出口地区： 全球

W5D02

Pharmapack Technologies Corporation
广州珐玛珈智能设备股份有限公司

主推产品： 智能数粒包装线、智能条包整列装盒线、智能灯检包装线
证　书： CE 证书、UL 证书、FDA 证书
出口地区： 美国、印度、意大利、荷兰、西班牙、土耳其、德国、丹麦、泰国、越南、巴基斯坦、印尼、菲律宾、马来西亚、孟加拉等

W5E70

Qingdao DoVere Precise Machinery Co.,Ltd
青岛帝威精工机电有限公司

主推产品： 洗涤过滤干燥三合一、真空耙式干燥机、真空单锥干燥机
证　书： ISO9001 质量管理体系认证
出口地区： 意大利、爱尔兰、俄罗斯、印度、巴西

W4G72

QINGDAO ELITE MACHINERY MANUFACTURE CO.,LTD.
青岛精锐机械制造有限公司

主推产品： 角座阀、隔膜阀、灌装阀
证　书： 高新技术企业、企业技术中心、专精特新产品、知识产权证书
出口地区： 美国、巴西、德国、英国、法国、土耳其、意大利、西班牙、俄罗斯、韩国、澳大利亚、越南、印度、马来西亚、新加坡、菲律宾、以色列、葡萄牙、哥伦比亚

W4A61

Sanzer (Shanghai) New Materials Technology Co., Ltd.
三责（上海）新材料科技有限公司

主推产品： 耐腐换热用碳化硅陶瓷部件
证　书： FDA、PED4.3、ISO9001、ISO14001
出口地区： 德国、以色列和韩国

W5D26

SEDNA
赛德纳

主推产品： SDF
证　书： FDA/3A/CE/CIP

W5E52

Seibu Giken DST (Changshu) Co., Ltd
迪思特空气处理设备（常熟）有限公司

主推产品： 高效节能型低露点转轮除湿机
证　书： 高新技术企业证书
出口地区： 越南、新加坡、马来西亚、澳大利亚、韩国、日本等等

W4P02

SGT Glass-Lined Equipment Co., Ltd.
上海工搪化工设备有限公司

主推产品： 搪玻璃反应罐、搪玻璃储罐、新型内搪列管式外包不锈钢冷凝器
证　书： 特种设备设计许可证（压力容器）、特种设备压力许可证（压力容器）、ISO9001、高新技术企业（无锡工搪）
出口地区： 俄罗斯、印度、以色列、韩国、日本

W5A18

ShanDong BoZhong vacuum equipment limited company
山东伯仲真空科技股份有限公司

主推产品： MVR 蒸发系统、2BW 真空泵闭环系统、2BV&2BE 液环真空泵
证　书： ISO 9001 Quality Management System Certificate&IQnet Certificate、Intellectual Property Management System Certificate、Certificate of trademark registration
出口地区： India、Thailand、Malaysia、Singapore、Pakistan、etc

E6C69

Shandong Dyehome Intelligent Equipment Co.,Ltd
山东大宏智能设备股份有限公司

主推产品： 缠膜机、在线缠绕机、覆顶在线缠绕机
证　书： CE
出口地区： 越南、印度、乌兹别克斯坦、加拿大、巴西、马来西亚、亚美尼亚、阿塞拜疆、保加利亚、白俄罗斯、阿尔及利亚、埃及、西班牙、波兰、葡萄牙、俄罗斯联邦、澳大利亚、英国、尼西亚、韩国、立陶宛、墨西哥、菲律宾、瑞典、土耳其、美国

W5P02

Shandong SeTAQ® Instruments Co., Ltd.
山东西泰克仪器有限公司

主推产品： 胶囊片剂检重秤、多列滑板检重秤、高精度在线检重秤
证　书： CE 认证

W4F16

SHANGHAI TIANXIANG & CHENTAI PHARMACEUTICAL MACHINERY CO., LTD
上海天祥·健台制药机械有限公司

主推产品： GZPK4000 / GZPK4500 系列高速旋转压片机
证　书： ISO、CE、UL
出口地区： 美国、英国、法国、德国、比利时、荷兰、意大利、波兰、塞尔维亚、俄罗斯、墨西哥、阿根廷、埃及、阿尔及利亚、坦桑尼亚、尼日利亚、伊朗、巴基斯坦、印度、孟加拉、新加坡、马来西亚、泰国、越南、印尼、韩国、日本等

W3F20

SHANGHAI BAINUO PUMPS&VALVES CO.LTD.
上海佰诺泵阀有限公司

主推产品： IMC 磁力驱动离心泵、IMC-B 保温磁力驱动离心泵、IH 国际化工泵
证　书： 上海佰诺泵阀有限公司
出口地区： 以色列；印尼；新加坡

W4C06

Shanghai Boevan Packaging Machinery Co., Ltd
上海博灼包装机械有限公司

主推产品： 多列粉剂包装机、异形自立袋包装机
证　书： CE、ISO9001、CSA
出口地区： 加拿大、美国、哥伦比亚、俄罗斯、土耳其、乌克兰、希腊、埃及、肯尼亚、韩国、泰国、波兰、马来西亚、西班牙、赞比亚、叙利亚

W4T05

Shanghai Champion Controls CO.,LTD
上海源冠自控设备有限公司

主推产品： 气动薄膜式滑板阀、电动滑板式调节阀
出口地区： 日本、马来西亚、巴基斯坦等

W3D30

Shanghai Chengdong Technology Co., Ltd
上海成东科技有限公司

主推产品： 实验型超临界 CO2 萃取装置、真空带式干燥机、生产型超临界 CO2 萃取装置
证　书： ISO/CE
出口地区： 美国、挪威、丹麦、冰岛、印度、泰国、马来西亚、韩国、印度尼西亚、越南、南非

W4A18

SHANGHAI DAHE PACKING MACHINERY CO.,LTD
上海达和荣艺包装机械有限公司

主推产品： 螺杆计量包装机，自动罐装机
证　书： ISO9000
出口地区： 美国、英国

W4C26

Shanghai Dunet Pharmaceutical Equipment Co., Ltd.
上海都能制药机械设备有限公司

主推产品： 注射器液体灌装胶塞封口机、预消毒灭菌注射器液体灌装加塞机
证　书： 多项国家发明专利及实用新型专利
出口地区： 西班牙、意大利、葡萄牙、澳大利亚、俄罗斯、越南、孟加拉等

W5T19

Shanghai Inno machinery Co., Ltd.
上海迎录机械设备有限公司

主推产品： 锤式粉碎机、针式粉碎机
出口地区： 美国、伊朗、以色列

W3G68

Shanghai Jiuxie Machinery Co Ltd
上海久协机械设备有限公司

主推产品： 铝合金零件加工、不锈钢零件精密加工、非金属零件加工
证　书： ISO9001
出口地区： 美国、日本、德国法国、意大利

W4C10

Shanghai Kesi Packaging Machinery Co., Ltd
上海科斯包装机械有限公司

主推产品： 眼药水高速灌装旋盖联动机、防腐蚀灌装机、高速贴标机
证　书： CE
出口地区： 印尼、美国、德国、葡萄牙、新西兰、泰国、秘鲁、中东

W3T31

Shanghai MDC Medical Equipment Machinery Co., Ltd.
上海迈登科制药设备有限公司

主推产品： 齿轮泵液体灌装机、多头齿轮泵液体灌装线、台式理瓶灌装旋盖一体机
证　书： 液体灌装齿轮泵专利证书
出口地区：
美国、加拿大、澳大利亚、印度尼西亚、马来西亚、泰国等

W3D02

Shanghai Minjie Machinery Co.,Ltd
上海敏杰制药机械有限公司

主推产品： 真空低温液体连续干燥机、真空低温固体连续干燥机、高效节能浓缩机
证　书： 高新技术企业、安全生产标准化证书、ISO9001 管理体系认证证书、资信等级证书、安全生产标准化二级企业、奉贤区百强企业、奉贤区“就业贡献奖”、科技进步奖、诚信服务联盟企业证书、知识产权证书：发明专利证书、实用新型专利证书 22 个等
出口地区： 德国、印尼、乌克兰、哥伦比亚、智利、蒙古国、韩国、新加坡、泰国、奥地利、伊朗、加拿大、马来西亚、印度、拉脱维亚等

W3G41

Shanghai Mirror Metal Surface Treatment Technology Co.,LTD
上海脉诺金属表面处理技术有限公司

主推产品： 金属表面处理加工服务
证　书： 质量管理体系认证证书

W5F20

Shanghai Morimatsu Pharmaceutical Equipment Engineering Co.,Ltd
上海森松制药设备工程有限公司

主推产品： 实验型多功能流化床、实验型湿法制粒机、WD 多功能过滤干燥机
证　书： 压力容器制药许可证、GC2 压力管理设计及安装资质、建筑业企业资质、高新技术企业证书、欧盟钢结构设计、焊接证书等
出口地区： 美国、欧洲、韩国、日本、新加坡、马拉西亚、越南、澳大利亚等 40+ 国家

W4C18

Shanghai Pharmaceutical Machinery Co., Ltd
上海位山科技

主推产品： 无菌塑料包装吹灌封系统、全自动成型灌封机
证　书： 高新技术企业、35 项专利、其中 7 项发明专利、ISO 9001 质量管理体系认证、2019 中国科技创新发明成果奖、高新技术成果转化项目、通过上海市质量监督检测、通过 SGS 质量检测认证、3A 级信用企业
出口地区： 主要出口国：美国、德国、加南大、澳大利亚、印尼、孟加拉、乌兹别克、波兰、印度、韩国、埃及、智利、墨西哥、西班牙、土耳其等

W5T15

Shanghai sina light industry mechanical device co.,ltd
上海新浪轻工机械设备有限公司

主推产品： 真空均质乳化机、搅拌锅、研磨分散机
证　书： CE
出口地区： 美国、加拿大、德国、日本、巴基斯坦、日本、新加坡、泰国

W3E02

SHANGHAI TABLET PRESS MECHANICAL COMPONENTS CO., LTD.
上海泰博雷特机械有限公司

主推产品： GZPK-720 自动压片机
证　书： CE
出口地区： 美国、土耳其、俄罗斯、巴西、墨西哥、约旦、塞尔维亚、波兰、英国、法国

W4B70

SHANGHAI XIONGSHUN PACKING EQUIPMENT CO., LTD
上海雄顺包装设备有限公司

主推产品： SC-360B 全自动双面贴标机、XS-YGX 全自动液体灌装旋 / 扎盖机、XS-GYGX 全自动高速液体灌装旋盖机
证　书： CE
出口地区： 印尼、泰国、越南、柬埔寨、缅甸、韩国、朝鲜、蒙古、哥伦比亚、厄瓜多尔、西班牙、土耳其、美国、加拿大、巴基斯坦、印度、非洲、加纳、阿根廷、智利、英国、新加坡、阿尔巴尼亚、巴拉圭、巴勒斯坦、波哥大、波兰、菲律宾、马来西亚、孟加拉国、斯里兰卡、乌克兰、捷克、埃及、摩洛哥、苏丹、索马里、坦桑尼亚、澳大利亚、新西兰

W4B36

Shenzhen Jingzhuo Fluid Technology Co., Ltd.
深圳市精卓流体技术有限公司

主推产品： 陶瓷计量泵、陶瓷旋转计量泵、在线清洗在线灭菌陶瓷泵
证　书： ISO9001
出口地区： 澳大利亚、阿根廷、俄罗斯、比利时、韩国、孟加拉国、美国、德国、印度、印度尼西亚、泰国、阿尔及利亚、越南、意大利、黎巴嫩、伊朗、乌克兰、加拿大、埃及、英国、法国、瑞士、西班牙、沙特阿拉伯、墨西哥、荷兰、巴西、瑞士、奥地利、菲律宾、约旦

W4A06

Shenzhen Xinyite Science And Technology Co.,Ltd
深圳市信宜特科技有限公司

主推产品： 流化粉末包衣机、卧式行星挤出滚圆机、热熔喷雾制粒机
证　书： 高新技术企业证书
出口地区： 世界各国

W5G20

SUN&MOON TECHNOLOGY（SHANGHAI）CO.,LTD
仕盟包装科技（上海）有限公司

主推产品： 贴标机
证　书： CE
出口地区： 美国、加拿大、孟加拉国、俄罗斯、巴基斯坦、哈萨克斯坦、非洲等

W4G60

Suzhou Sunny Pharmaceutical Machinery Co., Ltd.
苏州新能力制药机械有限公司

主推产品： 全自动充填胶囊灯检机、全自动药片灯检机
证　书： 高新技术产品认定证书
出口地区： 印度、伊朗、巴西

W5F12

Syclone.Inc
赛科仑

主推产品： 全自动管式离心机
证　书： ISO9001
出口地区： 美国

W3D10b

Taicang Zhengxin Drying Equipment Technology Co.,LTD
太仓正信干燥设备科技有限公司

主推产品： 双锥回转真空干燥机、立式振动干燥机、粉体工艺处理设备
证　书： 高新技术企业
出口地区： 乌克兰、印度

W4B60

Tianjin Feiyun Powder Equipment Co.,Ltd.
天津市飞云粉体设备有限公司

主推产品： 真空上料机、无尘投料站
证　书： CE 认证、专利证书
出口地区： 韩国、美国、新西兰、越南、哥伦比亚、俄罗斯、墨西哥、马来西亚等

W4C56

TIANJIN HONDON PACKAGING & FOOD MACHINERY CO.,LTD
天津汉顿包装食品机械厂

主推产品： 多列包装机、多列粉剂包装机、多列粉剂自动装罐生产线
证　书： SGS、国家高新企业认证、诚信企业证书、实用新型专利证书多项、设计专利证书 3 项、外观专利证书多项
出口地区： 美国、加拿大、意大利、埃及、土耳其、伊朗、俄罗斯、马来西亚、印度、澳大利亚、阿联酋等国家

W5C06

Tofflon
上海东富龙科技股份有限公司

主推产品： 冻干系统、生物药原液整体解决方案
证　书： CE、PED、ASME、UL、SAA
出口地区： 印度、俄罗斯、意大利、法国、希腊、西班牙、葡萄牙、加拿大、美国、澳大利亚、马来西亚、越南、印尼、泰国、新加坡、乌兹别克斯坦、乌克兰、波兰、白俄罗斯、哈沙克斯坦、土耳其、巴基斯坦、孟加拉、巴西、阿根廷、墨西哥、韩国、阿联酋、埃及、阿尔及利亚、尼泊尔、英国、蒙古等等

W5C30

Truking Technology Limited
楚天科技股份有限公司

主推产品： 预充针灌装系统、西林瓶洗烘灌轧系统、预充针后包装整体解决方案
证　书： 支持 CE、FDA、ISO 等官方认证
出口地区： 韩国、日本、泰国、越南、印度尼西亚、印度、老挝、斯里兰卡、俄罗斯、白俄罗斯、孟加拉、巴基斯坦、乌兹别克斯坦、乌克兰、希腊、英国、沙特阿拉伯、阿联酋、巴西、墨西哥、美国

W5G36

Wanner Pumps Ltd.
万纳尔泵有限公司

主推产品： Hydra-Cell “无脉冲”计量泵、Hydra-Cell G 系列高压隔膜泵
证　书： 35912599-000-06-20-9

W4E62

weikong filtering technology(suzhou)co.,ltd
威孔过滤科技（苏州）有限公司

主推产品： 固液分离过滤机，微孔过滤机、四氟滤芯
证　书： 3 项发明专利、40 项实用专利、国家高新技术企业
出口地区： 韩国

W5C70

WENZHOU CHINZ MACHINERY CO.,LTD
温州正展机械有限公司

主推产品： 提取浓缩设备
证　书： CE ISO9001
出口地区： 美国、澳大利亚、加拿大、智利、泰国、越南

W5A23

Wenzhou Jiade Packing Machinery Co., Ltd
温州佳德包装机械有限公司

主推产品： 全自动铝塑泡罩装盒生产线、JDZ-260 高速自动装盒机、
证　书： ISO9001、 CE
出口地区： 印度、俄罗斯、美国、波兰、新加坡、日本

W5A03

WENZHOU ZUNGWAN INTELLIGENT MACHINE CO.,LTD
温州中环智能机械有限公司

主推产品： ZHY-60YP 全自动软管灌装封尾机、DTNX-60XB 精油灌装加塞旋盖机、ZHG-50 全自动膏霜灌装旋盖机
出口地区： American、Russia、Europe、Canada、Indonesia、Thailand、England、Turkey、Brazil、Chile、Korea

---

W5T09

Wuxi Shuangrui Machinery Co., LtD
无锡市双瑞机械有限公司

主推产品： 筒锥形过滤洗涤干燥结晶设备、平板过滤洗涤干燥结晶设备、球型过滤洗涤干燥结晶设备
证　书： 化工 / 医药 / 食品行业过滤洗涤干燥结晶设备
出口地区： 伊朗、韩国、英国

W3D70

WUXI YK AUTOMATION TECHNOLOGY CO.,LTD.
无锡意凯自动化技术有限公司

主推产品： 实验室真空均质乳化机、高效再循环乳化机、
证　书： CE 认证
出口地区： 英国、澳大利亚、俄罗斯、印度尼西亚、日本、泰国、西班牙、德国、葡萄牙、越南、土耳其、阿拉伯联合酋长国、法国、美国、捷克、以色列、巴西、南非等 20 多个国家和地区

W5B30

Wuxi Zhanghua Pharmaceutical Equipment Co., Ltd.
无锡市张华医药设备有限公司

主推产品： 过滤洗涤干燥三合一设备、真空双锥干燥设备、耙式干燥设备
证　书： CE 证书、ASME 证书、压力容器制造许可证
出口地区： 俄罗斯、意大利、巴基斯坦、匈牙利

W3D60

WuXi RongYu Intelligent Equipment Technology Co.,LTD
无锡荣煜智能装备科技有限公司

主推产品： 废水浓缩装置，薄膜蒸发器，分子蒸馏
证　书： A2 级压力容器制造资质
出口地区： 越南

W4D26

YICHUN WANSHEN PHARMACEUTICAL MACHINERY CO., LTD.
宜春万申制药机械有限公司

主推产品： 湿法制粒线、干法制粒机、新型高效包衣机
证　书： CE、ISO2015
出口地区： 美国、加拿大、意大利、波兰、乌克兰、塞尔维亚、土耳其、俄罗斯、乌兹别克斯坦、吉尔吉斯斯坦、塔吉克斯坦、韩国、印度尼西亚、泰国、越南、马来西亚、新加坡、巴基斯坦、孟加拉、伊拉克、巴拉圭等

W4B26a

ZHANGJIAGANG OUSIRUI MEDICAL TECHNOLOGY CO.,LTD.
张家港欧思瑞医疗科技有限公司

主推产品： 脉动真空灭菌柜
证　书： ISO 13485; ISO9001; CE
出口地区：
俄罗斯、乌克兰、阿根廷、巴拉圭、孟加拉、泰国、印尼、巴基斯坦、印度、蒙古、多米尼加共和国、毛里塔尼亚

W3E36

Zhejiang Chuangwei Vacuum Equipment Co., Ltd
浙江创为真空设备股份有限公司

主推产品： 螺杆真空泵
出口地区： 美国

W3F36

Zhejiang fangyuanlixin Vacuum Equipment Co., Ltd
浙江方远力鑫真空设备有限公司

主推产品： 螺杆真空泵、螺杆真空机组、真空系统
出口地区： 俄罗斯、韩国

W5T23

ZHEJIANG JHENTEN MACHINERY CO.,LTD
浙江镇田机械有限公司

主推产品： 过滤洗涤干燥机
证　书： ASME、GB、ISO9001、CE 认证
出口地区： 美国、加拿大、日本、澳大利亚

W4A60

Zhejiang Jiangnan Pharmaceutical Machinery Co.,Ltd.
浙江江南制药机械有限公司

主推产品： 高效智能包衣机、高速铝塑泡罩包装机
证　书： ISO9001 质量管理体系、 欧盟 CE 标志认证
出口地区： 美洲、欧洲、亚洲和澳洲等 80 多个国家和地区（巴基斯坦、孟加拉、美国、印度、荷兰、法国、印度尼西亚、伊朗、墨西哥、秘鲁、泰国、越南、埃及等）

W5E76

Zhejiang Liuhe Engineering Technology Co.Ltd.
浙江六合工程技术有限公司

主推产品： 多功能中试车间、在线取样器
证　书： 《高新技术企业》《ABB 认证证书》《台州市环境科学学会理事单位》《浙江省行业创新创优示范单位》《中国绿色发展联盟理事单位》《2019 年度环境社会责任企业》
出口地区： 瑞士、印度

W4E30

Zhejiang Longyuan Shuanglong Pharmaceutical Equipment Co., Ltd
浙江龙源双龙制药设备有限公司

主推产品： 多通道电子数粒机
证　书： ISO、CE
出口地区： USA、 EUROPE

W3E20

ZHEJIANG NUANBAO LIGHT INDUSTRIAL MCHINERY CO.,LTD
浙江暖宝轻工机械有限公司

主推产品： 换热器、螺旋缠绕管式换热器、板式杀菌成套设备
出口地区： 美国、日本、德国、加拿大、欧洲、东南亚、非洲等其他国家

W4C50

Zhejiang sanying fluid equipment Co. Ltd
浙江三樱流体设备股份有限公司

主推产品： 隔膜阀、罐底阀、取样阀
证　书： 卫生许可证、质量管理提醒认证书 、实用新型专利证书 GB/T19901-2008/IOD9001:2008
出口地区： 美国、英国、俄罗斯

W5E60

Zhejiang Shuangzi Intelligent Equipment Co.,ltd
浙江双子智能装备有限公司

主推产品： 植物（中药、CBD）提取生产线、智能化生物发酵工厂、智能化制药（西药、化药、合成药）工厂
证　书： ISO9001、D1D2 压力容器制造、GC2 级压力管道安装、ASME、CE、进出口证书
出口地区： 比利时、美国、加拿大、阿根廷、缅甸、哈萨克斯坦

W3E60

ZHEJIANG TAILIN BIOENGINEERING CO., LTD
浙江泰林生物技术股份有限公司

主推产品： 无菌检查隔离器、负压隔离器、体外细胞处理工作站
证　书： ISO9001/ISO14001/CE 证书
出口地区： 印度、韩国、俄罗斯、泰国、土耳其等数十个国家和地区

W5A56

ZHEJIANG TIANHONG MACHINERY CO.,LTD
浙江天宏机械有限公司

主推产品： 全自动胶囊液体充填 / 封口机联动线
证　书： 高新技术企业证书　浙江科技型中小企业证书　温州科技创新型企业证书 质量体系认证　CE 认证
出口地区： 美国、德国、俄罗斯、加拿大、罗马尼亚、捷克、英国、巴基斯坦、韩国、菲律宾

W5A31

Zhejiang WISELY Machinery Co.,Ltd.
浙江华仕力机械有限公司

主推产品： 4000D 全自动胶囊充填机、1200D 全自动胶囊充填机、NJP-3000D 型全自动胶囊充填机
证　书： ISO 认证、CE 认证
出口地区： 日本、美国、印度、罗马尼亚、阿拉伯、尼日利亚、越南、叙利亚、奥地利、孟加拉、危地马拉、土耳其、俄罗斯、菲律宾、马来西亚、泰国、突尼斯

W5C18

ZHEJIANG XIAOLUN PHARMACEUTICAL MACHINERY CO., LTD.
浙江小伦制药机械有限公司

主推产品： 高效包衣机、湿法制粒机、流化床干燥制粒机
证　书： ISO9001 证书、CE 证书、CE certificates、ISO9001 certificate
出口地区： 韩国、泰国、孟加拉、印度、马来西亚、印度尼西亚、巴基斯坦、俄罗斯、哈萨克斯坦、乌兹别克斯坦、蒙古、乌克兰、波兰、土耳其、叙利亚、埃及、伊朗、突尼斯、阿尔及利亚、塞浦路斯、比利时、法国、荷兰、加拿大、美国、澳大利亚、墨西哥、巴西、阿尔及利亚、乌拉圭等

W4E51

ZHEJIANGKINGSTONEFLUIDEQUIPMENTCO,.LTD
浙江金斯顿流体设备有限公司

主推产品： 卫生级盖米隔膜阀、卫生级球阀、卫生级气动隔膜阀
证　书： 营业执照、3A 证书、ISO、ASME
出口地区： 美国、加拿大、日本

W3P21

Zhongjian Huanneng Jiangsu Huada Centrifuge Manufacturing Co., Ltd
中建环能·江苏华大离心机制造有限公司

主推产品： PLD 型拉袋式刮刀全自动下卸料离心机、GKF 洁净型 - 卧式刮刀卸料离心机、LLWZ 浓缩过滤离心机
证　书： 离心机国家及行业标准起草单位、中联国际认证有限公司的 ISO9001 质量管理体系的认证、江苏省高新技术企业、中国专利优秀奖
出口地区： 韩国、日本、印度、美国等国家

W3D66

Zibo huashun corrosion resistance vacuum pump Co., Ltd.
淄博华舜耐腐蚀真空泵有限公司

主推产品： 纤维增强复合材料耐腐蚀液环真空泵、耐腐蚀真空泵闭路循环系统、JZJFS 系列罗茨 - 耐腐蚀液环真空机组
证　书： 高新技术企业 / 发明专利 / 山东省技术创新示范企业
出口地区： 印度、以色列、阿联酋、欧洲

W3D46

张家港市永嘉净化设备有限公司

主推产品： PGZ 系列平板式刮刀卸料自动离心机、LGZ 平板式刮刀卸料自动离心机、LWL 卧式螺旋卸料过滤离心机
出口地区： 印度

W4F35

重庆业冠机械制造有限公司

主推产品： 碳化硅换热器、缠绕管式换热器
证　书： 高新技术企业
出口地区： 韩国

W4P22

上海埃文制药设备工程设备有限公司

主推产品： 西林瓶灌装生产线
出口地区：
越南、泰国、印尼、俄罗斯、坦桑尼亚、沙特、土耳其、塔吉克斯坦、乌斯别克斯坦

W5F76

宁波信远膜工业股份有限公司

主推产品： 渗透汽化膜，渗透汽化膜组件，渗透汽化膜装置
证　书： ISO90001 质量认证体系、国家国际科技合作基地认定证书、宁波市企业技术创新团队等
出口地区： 新加坡

W3D42

江苏圣力离心机制造有限公司

主推产品： 平板式全自动刮刀下卸料离心机

W3F60

天津市渤海鑫茂制药设备有限公司

主推产品： 无尘低温涡流粉碎机组、无尘超微粉碎机组、强力破碎机
证　书： ISO 9001 质量管理体系认证证书
出口地区： 美国、马来西亚

W3G37

上海望源测控仪表设备有限公司

主推产品： 压力变送器、温度变送器、流量计
证　书： ISO9000、各类防爆证书等
出口地区： 印度、泰国、美国、非洲等

W4F36

常州市奥兰特机械有限公司

主推产品： 模温机、冷水机、电加热导热油炉
证　书： 公司先后通过 ISO 认证 .CE 认证 . 国家高新企业认证。
出口地区： 美国、德国、日本、韩国、伊朗、土耳其等等

W4E60

马德宝真空设备集团有限公司

主推产品： 干式螺杆真空泵、罗茨真空泵、真空机组

W5F52

山东鸿基换热技术有限公司

主推产品： EUC 能量控制单元、CIP 在位清洗装置
证　书： 特种设备压力容器许可证

W4C60

上海绿翊机械制造有限公司

主推产品： 压片机
证　书： ISO9001、CE
出口地区： America、Germany、Vietnam、Myanmar、UK

W4G36

杭州科百特过滤器材有限公司

主推产品： 囊式纸板、一次性使用系统
证　书： ISO9001 认证、CNAS 认证
出口地区： 业务覆盖全球 80 个国家、出口日本、韩国、新加坡等

W4F10

上海一飒环保工程科技有限公司

主推产品： 新型结晶蒸发干燥器、吸收法 VOCs 有机废有机废气回收治理装置、吸附法 VOCs 有机废有机废气回收治理装置
证　书： 专利号 ZL201721526331.4、专利号 ZL201920595379.3

W4A23

江苏弗泰流体温控设备有限公司

主推产品：
高低温一体机、加热制冷循环一体机、TCU 反应釜温控系统

W5F70

无锡宝帝流体控制系统科技有限公司

主推产品： 双法兰粉尘蝶阀
出口地区： 台湾、日本

W4B62

常州力马干燥科技有限公司

主推产品： 干法制粒机、喷雾干燥机
证　书： CE
出口地区： 南非、日本、台湾、印尼、菲律宾、马来西亚

W3G22

浙江仰业精密设备有限公司

主推产品： 锤式粉碎机
证　书： CE

W3G50

绍兴海纳膜技术有限公司

主推产品： 中药提取液、合成药膜澄清浓缩设备、实验室微滤超滤纳滤一体机
证　书： 膜澄清浓缩设备
出口地区： 全球

W3F26

巨能机械（中国）有限公司

主推产品： 碟式分离机、水平叶片过滤机（芬特过滤机）
证　书： 专利 50 多项，CE 认证，GMP 认证
出口地区： 全世界

EP & Clean Tech

Pharma Environmental Protect & Clean Tech Area

Clean Tech & Machinery
洁净技术及设备

Hall W3

Onsite Activities, Exhibitor List and Introduction
现场活动，展商名单与介绍

（展商介绍由企业提供）

(更新至4月15日，更多展商信息敬请登陆www.pharmclean.cn查看)

Highlights in 2021
2021年现场亮点前瞻

Pharmaceutical Clean Design and Engineering Innovation Summit
医药洁净领域设计与工程创新论坛

随着药品生产企业对环境洁净度的控制需求及标准的提高，洁净程度和控制污染的持续稳定性已成为检验洁净室质量的核心标准。本次会议将邀请医药工业洁净厂房设计标准关键起草人为到场100余位企业代表进行宣讲，就医药工业洁净室的特点及最新法规要求，制药厂建设工程创新及其应用，洁净厂房设计、空调净化工程管理与实践进行权威答疑互动，为行业发展提供了一个绝佳的交流学习平台。

Pharma Project Management in New Era Seminar
《新时代药企项目管理落地》交流会

医药行业法规的变化正在逐步改变着中国制药业的生态结构。越来越多的制药企业开始关注项目管理的方法和技巧。无论是药品研发、制药工程还是药企日常管理，项目管理都是提升工作效率的利器。交流会将围绕“项目管理应用落地”，针对药企不同于其他行业的特色，如何平衡各项资源和工作以达到事半功倍的效果，并对项目管理体系展开讨论，将吸引100多位药企各部门管理者共同参与。

Cleanroom Projects Showcase & New Products Release Area
洁净工程案例及新品发布

为促进洁净行业新设备、新技术、新工艺在实际中的推广应用，企业与用户间的互动交流，展会现场将洁净工程案例及新品发布区，由多家洁净先进企业为您展示前言洁净技术、创新产品及经典工程案例。

Industry Outlook

洁净行业发展趋势

市场规模扩增

随着药品质量管理要求及生物安全标准的提高，洁净室工程行业在未来五年将获得较快速的增长，预计到 2025 年，市场规模将达到 2691 亿元。 洁净市场需求逐渐向节能、空气分子污染控制等高端技术应用发展。

高等级洁净车间

疫苗大规模生产的启动对生产环境提出了更高的要求，其中最大挑战之一就是如何确保安全高效的生产。洁净相关企业将迎来进一步的机遇与挑战。高等级、安全生产的洁净车间决定着疫苗的成品质量和产能。因此，将室内的洁净度、温湿度及压力等性能保持在设定标准之内将极其关键。

洁净标准不断完善

与此同时，伴随《医药工业洁净厂房设计标准》的不断实施与推进，洁净生产理念持续深入，制药洁净设备将加速更新升级，制药环境、过程的安全无污染正得到越来越有力的保障。洁净室工程设计，自动化洁净设备和人员规范管理将为药品制造企业打下基础，夯实根基。

A

Airkey Envirotech Co.,LTD W3C58
深圳市冠航环境科技工程有限公司

Ansell W5D12
安思尔（上海）商贸有限公司

B

Baikang Clean Technology(Shanghai)Co.,Ltd W3A31
柏康洁净科技（上海）有限公司

D

Dalian Tekmax Technology Co., Ltd W3B52
大连腾马科技发展有限公司

G

Gusu Purifying Technology Co., Ltd. W3P02
江苏姑苏净化科技有限公司

H

HAWK FILTRATION TECHNOLOGY (SHANGHAI) CO.,LTD. W3A40
上海哈克过滤科技股份有限公司

J

Jiangsu Lason Chemical Environmental Protection Co., Ltd. W3C70
江苏蓝必盛化工环保股份有限公司

JIANGSU SUJING GROUP W3C20
江苏苏净集团有限公司

JIANGSU YANXIN ENVIRONMENTAL SCIENCE & TECHNOLOGY CO.,LTD. W3B50
江苏言信环境科技有限公司

Jiangyin Jifeng Aluminium Industry Co.,Ltd W3C50
江阴市吉丰铝业有限公司

Jiangyin Yatai Cleaning Equipment Technology Co., Ltd. W3C18
江阴市亚泰净化设备技术有限公司

K

KLEANPRO TECHNOLOGIES (SUZHOU) CO.,LTD W3A55
科滤宝过滤科技（苏州）有限公司

KunShan CRAC Clean Technology co.,ltd W3A23
昆山昌瑞空调净化技术有限公司

Kunshan MAX Cleanroom System Co.,Ltd. W3B02
昆山协多利洁净系统股份有限公司

L

Lindström （Shanghai） Co., Ltd. W3C55
林斯特龙（上海）洗涤服务有限公司

M

MayAir Technology (China) Co., Ltd. W5D56
美埃（中国）环境科技股份有限公司

N

NANJING CARBON RECYCLE BIOMASS ENERGY CO.,LTD. W3T09
南京碳环生物质能源有限公司

Nanjing Chuangqing Cleaning Equipment Co., Ltd. W3B56
南京创洁净化设备有限公司

P

Pharma United Co., Ltd W3A02a
联合珐玛（昆山）洁净系统有限公司

Q

Qinhao Membrane Technology(Xiamen)Co.,Ltd W3A59
沁浩膜技术（厦门）有限公司

S

Sangma Purification Technology Co.,Ltd. W3B20
吴江桑玛净化科技有限公司 / 苏州好压净化设备有限公司

Shandong Wish Wiskind Clean Technology Co., Ltd. W3A20
山东维实万事达洁净科技有限公司

Shanghai Chengyue Stainless Steel Co.,Ltd. W3B38
上海诚悦不锈钢制品有限公司

Shanghai Dazhang Filtrate Equipment Co.,Ltd. W3A60
上海大张过滤设备有限公司

Shanghai F&R Machinery Technology Co., Ltd W3A43
上海斐而瑞机电科技有限公司

SHANGHAI FILTER CO.,LTD. W3C52
上海过滤器有限公司

Shanghai Haixin Antistatic Production Co.,Ltd. **上海海昕防静电产品有限公司**	W3A49
Shanghai Invent Cleanroom System Technology Co., Ltd. **上海万驰净化科技有限公司**	W3A56
Shanghai Jiabolitong Polytron Technologies Inc **上海嘉柏利通科技股份有限公司**	W3A18
Shanghai Oujie Cleanroom Technology Co.,Ltd. / Pharma-e(Shanghai) Cleaning Engineering Co.,Ltd. **上海欧洁洁净室技术股份有限公司 / 珐玛易（上海）净化工程有限公司**	W3B40
Shanghai Sep-Bio Engineering Co.,Ltd. **上海赛奥分离技术工程有限公司**	W3A46
Shanghai Yuge Tech Co.,Ltd **上海裕格科技有限公司**	W3A41
Spantech Purification Equipment (Suzhou) Co., Ltd **西班泰克净化设备（苏州）有限公司**	W3A17
SUZHOU CLEANROOM TECHNOLOGY CO.,LTD **苏州柯尼洛净化科技有限公司**	W3B46
Suzhou HJClean Tech CO.,LTD **苏州鸿基洁净科技股份有限公司**	W3A38
SUZHOU HUAJING AIR-CONDITION PURIFICATION ENGINEERING INSTALLATION CO., LTD **苏州华净空调净化工程安装有限公司**	W3B10
Suzhou Huoman clean door science and Technology Co. Ltd **苏州霍曼洁净门业科技有限公司**	W3P07
Suzhou Pioneer Environmental Technology Pte Ltd **苏州派宁环保科技有限公司**	W3A61
Suzhou Rich-tek Cleanroom Systems, Inc. **苏州力技净化设备有限公司**	W3B32
SUZHOU RONGSEN PURIFICATION ENGINNERING CO.,LTD. **苏州融森净化工程有限公司**	W3P09
SUZHOU ZHONGCHUN CONSTRUCTION CO.,LTD. **苏州中春建设有限公司**	W3C46

T

Tianjin Xinshan Weiye Clean Tech Co., Ltd. **天津市馨山伟业洁净技术有限公司**	W3B55

W

WAir (shanghai) Environmental Equipment Co., Ltd. **美维尔（上海）环境设备有限公司**	W3A13
Wilsonart (Shanghai) Co.,Ltd. **威盛亚（上海）有限公司**	W3A02b
wu jiang linsen purification equipment co.,ltd. **吴江市林森净化设备有限公司**	W3C02
WUXI ROUND SPECIAL AIR DEHUMIDIFICATION EQUIPMENT,LTD. **轮特环境科技无锡有限公司**	W3C39

X

XINDONGFANG PUREOLOGY CO.,LTD. **江苏鑫东方环保设备科技有限公司**	W3C32
Xinya Purification **苏州兴亚净化工程有限公司**	W3B18

Z

ZHANGJIAGANG DEYIZHOU PRECISION FILTER MATERIAL CO.，LTD **张家港市德亿洲过滤器材有限公司**	W3A50
Zhejiang AILU Purification Technology Co., Ltd **浙江艾绿净化科技有限公司**	W3C40
ZHEJIANG KINGFIT ENVIRONMENT CO.,LTD **浙江青风环境股份有限公司**	W3C62
ZHEJIANG LIUHE ENGINEERING TECHNOLOGY CO.,LTD. **浙江六合工程技术有限公司**	W5E76
ZheJiang Mey Membrane Technology Co.,Ltd **浙江美易膜科技有限公司**	W3A58
上海灿星环境科技有限公司	W3B60
上海双恩静电科技有限公司	W3A27

名单截止至 4 月 15 日

Ailv purification company
浙江艾绿净化科技有限公司

W3C40

主推产品： 50mm厚手工岩棉夹芯板、50mm厚中空玻镁夹芯板
证　书： 100mm厚金属面石膏岩棉夹芯板隔墙—国家防火建筑材料质量监督检验中心检验证书、50mm厚金属面玻镁岩棉夹芯板隔墙—国家防火建筑材料质量监督检验中心检验证书、50mm厚金属面防火保温夹芯板隔墙—国家防火建筑材料质量监督检验中心检验证书
出口地区： 美国、新加坡、泰国、缅甸、印度尼西亚、孟加拉国

GUSU PURIFYING TECHNOLOGY CO.,LTD
江苏姑苏净化科技有限公司

W3P02

主推产品： 组合式净化空调机组
证　书： 机电工程总承包二级、智能与电子化工程承包二级、消防设施工程专业承包二级、建筑装修装饰工程专业承包二级、建筑机电安装工程承包二级
出口地区： 埃及、越南、印度、俄罗斯、孟加拉、澳洲、菲律宾、乌兹别克、墨西哥、尼日利亚、厄瓜多尔

Jiangsu Lason Chemical Environmental Protection CO.,Ltd
江苏蓝必盛化工环保股份有限公司

W3C70

主推产品： 复合脱氮菌、蓝必盛高效耐盐菌、高级氧化装置
证　书： 宜兴市环保产品生产资格证书

JIANGSU SUJING GROUP CO., LTD
江苏苏净集团有限公司

W3C20

主推产品： 生物安全柜、Y09-5100型尘埃粒子计数器、雷允上净化工程车间
证　书： 国家重点高新技术企业、国家级创新型试点企业、国家级企业博士后科研工作站、国家认定企业技术中心
出口地区： 美国、德国、日本、俄罗斯、新加坡

Jiangyin Jifeng Aluminium Industry Co., Ltd
江阴市吉丰铝业有限公司

W3C50

主推产品： 净化铝型材、FFU吊顶龙骨
证　书： ISO 9001:2015质量管理体系证书、ISO14001:2015环境管理体系证书

Jiangyin Yatai Purification Equipment Technology Co., Ltd
江阴市亚泰净化设备技术有限公司

W3C18

主推产品： 钢质洁净门、铝合金框密胺脂板门、电动平移洁净门
证　书： ISO9001、ISO14001、实用新型专利证书、
出口地区： 澳大利亚、印尼、俄罗斯、斯里南卡、泰国、乌兹别克斯坦、越南

Kunshan MAX Cleanroom System Co.,Ltd
昆山协多利洁净系统股份有限公司

W3B02

主推产品： MAX-CR-B中空弹片墙系统、MAX-CR-A三明治墙板系统
证　书： Architectural Decoration Project Specialized Contracting Grade B.、Three Level Enterpise of Safety Production Standardization、ISO9001:2015、Jiangsu High-tech Enterprise Certificate Jiangsu Cleanroom System Equipment Engineering and Technology Research Center(Awarded by Jiangsu Department of Science and Technology)、EnterpriseTechnicalCentergrantedbyJiangsuProvince
出口地区： Swiss、Italy、Denmark、Australia、 New Zealand、Japan、Russia、Lithuania、Uzbekistan、Algeria、Egypt、Tunisia、Togo、 Sudan、Ethiopia、Iran、Sandi Arabia、 Turkey、Lebanon、Pakistan、Bangladesh、Vietnam、Thailand、Malaysia、Myanmar、Nepal、Brazil、Columbia

Linsen Purification·F—Air Filter·RongSen Purification Engineering
林森净化·斐森尔过滤与洁净设备·融森工程

W3C02

主推产品： 风淋室/货淋室雾淋室【ASR系列】
证　书： 多项高效技术产品认定、发明专利、高企认定、民营科技型企业、多项工程施工壹贰级资质、产品获得CNAS、CMA、国控所等多项证书
出口地区： 俄罗斯、东南亚、西欧国家等

MAYAIR TECHNOLOGY (CHINA) CO., LTD
美埃（中国）环境科技股份有限公司

W5D56

主推产品： 袋进袋出过滤装置(BIBO)、过氧化氢灭菌器(VHP)、恒温恒湿单元(TCU)
证　书： ISO9001、ISO45001、ISO14001
出口地区： 马来西亚、新加坡、日本、泰国、印度、菲律宾等

Pharma United Co., Ltd
联合珐玛（昆山）洁净系统有限公司

W3A02a

主推产品： 雾淋室、传递窗、层流罩
证　书： 高新技术企业、ISO认证 、多项专利证书
出口地区： 孟加拉、阿尔及利亚、以色列

Qinhao Membrane Technology (Xiamen)Co.,Ltd
沁浩膜技术（厦门）有限公司

W3A59

主推产品： HCMS高倍浓缩膜、WSM抗污染微管膜、陶瓷超滤膜
证　书： ISO质量管理体系认证证书号：SW20Q20180RIS、知识产权管理体系认证证书号：165IP181972ROS

Sangma & HaoYa
吴江桑玛净化科技有限公司/苏州好压净化设备有限公司

W3B20

主推产品： 桑玛861S、新80圆对讲机、嵌入式传递窗洁净对讲机
出口地区： 俄罗斯、香港

Shandong Wish Wiskind Clean Technology Co., Ltd.
山东维实万事达洁净科技有限公司

W3A20

主推产品： 洁净板
证　书： CE
出口地区： 东南亚：菲律宾、缅甸、柬埔寨、越南、泰国；中东：阿联酋、以色列、叙利亚、伊拉克、约旦；北美：加拿大、美国；澳大利亚；俄罗斯、白俄罗斯

Shanghai Canxing Environment Technology Co., Ltd.
上海灿星环境科技有限公司

W3B60

主推产品： 高盐高有机废水低温蒸发浓缩技术

Shanghai Chengyue Stainless Steel Co.，Ltd.
上海诚悦不锈钢制品有限公司

W3B38

主推产品： 不锈钢器具加工及非标定制
证　书： 营业执照

Shanghai Dazhang Filter Equipment Co., Ltd.
上海大张过滤设备有限公司

W3A60

主推产品： 不锈钢精滤机、不锈钢压滤机、PA微孔过滤机
证　书： 质量管理体系认证证书
出口地区： 美国、德国、非洲、东南亚国家等

SHANGHAI FILTER CO.,LTD.
上海过滤器有限公司

W3C52

主推产品： 空气过滤器、液体过滤器、空气滤芯、液体滤芯
出口地区： USA、SPAIN

Shanghai Jiabo Litong Technology Co., Ltd.
上海嘉柏利通科技股份有限公司

W3A18

主推产品： 嘉柏款三连体洁净服、虹膜RFID双模块门禁机
证　书： 洁净服灭菌管理系统发明专利、洁净服的洁净室门禁系统实用新型专利、无菌穿着连体洁净服实用新型专利、虹膜式洁净区管理器外观设计专利、嵌入式清洗灭菌管理记录器外观设计专利

Shanghai Oujie Cleanroom Technology Co.,Ltd
上海欧洁洁净室技术股份有限公司

W3B40

主推产品： 洁净室防火门，窗、洁净室电子产品（洁净电话，空气锁，电子差压计，洁净开关等）
证　书： 上海欧洁洁净室技术股份有限公司、营业执照、ISO
出口地区： 巴基斯坦、台湾、印尼

Shanghai Sep-bio Technology Engineering Co.,LTD
上海赛奥分离技术工程有限公司

W3A46

主推产品： 陶瓷膜组件及设备
证　书： 高新技术企业证书
出口地区： 德国

SUZHOU CLEANROOM TECHNOLOGY CO.,LTD
苏州柯尼洛净化科技有限公司

W3B46

主推产品： 负压称量室、洁净传递窗、洁净层流
证　书： GB/19001-2016 idt ISO9001:2015
出口地区： 孟加拉国、印尼、缅甸、巴拉圭、马来西亚

Suzhou HJClean Tech CO.,LTD
苏州鸿基洁净科技股份有限公司

W3A38

主推产品： 负压称量室 、VHP传递窗 、尘埃粒子计数器

Suzhou Huoman clean door Technology Co., Ltd
苏州霍曼洁净门业科技有限公司

W3P07

主推产品： 洁净快速门、拉链快速门、自动门
证　书： 洁净快速门、快速门变频控制系统、用于快速门的安全气囊无线发射器和快速门、红外感应开关、内嵌触控无线开关、外贴触控无线开关
出口地区： 新加坡、马来西亚、澳大利亚、越南

Suzhou Pioneer Environmental Technology Pte Ltd(Singapore)
苏州派宁环保科技有限公司

W3A61

主推产品： 一体化高盐分、高COD、高挥发性有机物废水综合处理系统、汽提与MVR整合系统、废气处理系统
证　书： 91320594MA1MF1DN4N
出口地区： 新加坡、泰国、马来西亚

Suzhou Soulom Purification Technology Co.,Ltd.
苏州苏隆净化科技有限公司

W3C76

主推产品： 净化工程、设备（风淋室，传递窗，净化工作台），空调系统节能化改造

SUZHOU XINGYA PURIFICATION TECHNOLOGY CO.,LTD
苏州兴亚洁净科技有限公司

W3B18

主推产品： 洁净门窗、洁净室专用板材、洁净传递窗
拥有生产车间30000余平方米、年产100万平方洁净室专用板材、年产净化产品10万套。公司引进意大利Primapower、弯板中心、KUKA高精度激光焊接工作站、德国PEITZMEIER自动打磨设备、德国通快激光切割机、先进的自动化洁净室专用板材智能生产线、建设全新的智能化生产车间、实现管控信息化、集成化、可视化、生产车间自动化、数字化、智能化、全力打造智能化绿色工厂。
出口地区： 印度、巴基斯坦、越南、乌克兰

Suzhou Zhongchun Construction Co., Ltd
苏州中春建设有限公司

W3C46

主推产品： 洁净工程、净化彩钢板、净化门
证　书：
高新技术企业、建筑机电安装工程专业承包叁级、建筑装修装饰工程专业承包贰级、消防设施工程专业承包贰级
出口地区： 法国、阿尔及利亚、西班牙、印度尼西亚、新西兰

Tian Jin Xinshan Weiye Clena Tech Co.,Ltd
天津市馨山伟业洁净技术有限公司

W3B55

主推产品： 防静电服装
证　书： 质量管理体系、环境管理体系
出口地区： 加拿大

WUXI ROUND SPECIAL AIR DEHUMIDIFICATION EQUIPMENT.,LTD.
轮特环境科技无锡有限公司

W3C39

主推产品： 冷冻除湿机、转轮除湿机、恒温恒湿机

Xindongfang Pureology Co.,Ltd
江苏鑫东方环保设备科技有限公司

W3C32

主推产品： 纯化水设备、多效蒸馏水机、配液系统
证　书： FDA、GMP、CE、ASME BPE、ISO
出口地区： 美国、巴拉圭、土耳其、巴基斯坦、乌兹别克斯坦、埃及、孟加拉国

ZHANGJIAGANG DEYI ZHOU PRECISION FILTER MATERIAL CO.,LTD
张家港市德亿洲过滤器材有限公司

W3A50

主推产品： 微孔滤芯
证　书： ISO9001
出口地区： 韩国、日本、俄罗斯、白俄罗斯

ZHEJIANG KIGFIT ENVIRONMENT CO.,LTD
浙江青风环境股份有限公司

W3C62

主推产品： 磁悬浮冷水机
证 书： 磁悬浮冷水机组及其控制方法 发明 ZL201611226124.7
出口地区： 美国、加拿大、巴西、俄罗斯、法国、荷兰、德国、马来西亚、越南

Zhejiang Liuhe Engineering Technology Co.Ltd.
浙江六合工程技术有限公司

W5E76

主推产品： 多功能中试车间、在线取样器
证　书： 《高新技术企业》《ABB认证证书》《台州市环境科学学会理事单位》《浙江省行业创新创优示范单位》《中国绿色发展联盟理事单位》《2019年度环境社会责任企业》
出口地区： 瑞士、印度

江苏宝林环境工程有限公司

W3P09

主推产品： 净化工程、风淋室
证　书： 净化工程、净化产品
出口地区： 加拿大、卢旺达、印度尼西亚

Pharmaceutical Packaging and Drug Delivery
医药包装及给药系统

Hall E6

Onsite Activities,
Exhibitor List and Introduction
现场活动，展商名单与介绍
（展商介绍由企业提供）

(更新至4月15日，更多展商信息敬请登陆www.innopackchina.com 查看)

Highlights in 2021
2021年现场亮点前瞻

第九届医药包装与给药系统国际峰会

近年来，创新药物研发和制药行业的蓬勃发展为医药包装和给药系统创造了新的增长。随着需求端的变化，安全、高效、创新的产品成为制药企业青睐的对象。第九届医药包装与给药系统国际峰会将汇聚制药、包装等国内外领先企业，从国际发展趋势、消费者洞察、产品创新、行业发展规范等全方位分享，为行业人士提供一个高效学习和社交的平台。

InnoPack创新包装解决方案及展示秀

随着制药行业及材料科学在全球范围内的迅速发展，通过创新的包材实现兼具性能和经济利益的需求已变为可能。2021年展会期间，主办方将精心挑选拥有创新包装材料或高科技给药系统的供应商，特邀专家带队，为观众提供浸润式参观体验，在短时间内了解符合时代需求、兼具功能性及价格优势的创新包装材料及先进给药系统设计案例。

InnoPack China Awards

2021年展会主办方将面向所有药用包材供应商、给药装置供应商、化药企业、兽药业、生物药企业继续推出“医药包装及给药装置创新奖(InnoPack China Awards)“评选。评选旨在展示深受用户欢迎并拥有巨大市场潜力、应用价值的产品和技术，同时为包装供应商在产品研发以及技术创新等方面带来更多启发，从而更好地推动制药行业及医药包装行业的发展。

2021年医药包装的趋势

得益于包装创新和新兴治疗方法的飞速发展，近年来，医药包装行业一直保持着大幅增长，并且还有进一步提升的空间。2021 年，医药包装行业将有哪些新趋势？新的包装材料与技术又将如何影响制药行业呢？

绿色包装

随着人们环保意识的加强，绿色包装材料将受到更高关注。相较于传统快消品，安全至上的药品如需更换包装材料并非易事。新时期下，如何兼顾安全性与环保材料的应用将成为医药包装设计的一大课题。未来，绿色医药包装将成行业比拼软实力的重要阵地。

高效包装

COVID-19 使人们重新认识到更快地制造、分销和包装药品的重要性。如何助力制药企业实现安全高效的包装需求是医药包装公司面临的新挑战。

智能包装

如何通过科技的加持以提高包装对药品保护和流通监管的作用是制药企业和包装供应商们必须重点考虑的问题之一。例如，将蓝牙、NFC 和 QR 码等技术融入药品包装，不仅可以帮助药企更好地管理库存，还可以对药品进行流通过程中的智能跟踪。随着智能包装技术的逐渐成熟，未来或将掀起行业新的变革热潮，并为患者带来更多福利。

无障碍包装设计

简洁明了的医药产品包装设计对制药业尤其重要。便于患者阅读并正确理解药品的服用剂量以及使用要求，应该是包装设计的主要考虑因素之一。以糖尿病和过敏疾病为例，随着自我治疗的普及，药品包装上明确说明和强调过敏源、过期日期等信息是至关重要的。这些信息需要易于阅读，以帮助用户正确和安全地使用他们的药物。

A

AIRNOV Healthcare Packaging	E6D18
Anhui Caraee Pharmaceutical Technology Co.Ltd 安徽省嘉瑞医药科技有限公司	E6A25
ANHUI CLEANPRO PHARMPACK CO, LTD 安徽宸瑞医药包装有限公司	E6B56
Anhui Zhongma Rubber & Plastic Products Co.,Ltd. Suzhou CRH Pharmaceutical Technology Co.,Ltd 苏州创扬医药科技股份有限公司 / 安徽中马橡塑制品有限公司	E6B42
Anomatic (Suzhou) Metal Packaging Co.,Ltd. 艾诺曼帝（苏州）金属包装有限公司	E6G32
Aptar Pharma 阿普塔（中国）投资有限公司	E6E02
Areo Pump GmbH	E6G11b
AstroNova (Shanghai) Trading Co, Ltd. 爱瑟瓦（上海）商贸有限公司	E6G36

B

B.Braun Medical（Shanghai）International Trading Co.,Ltd. 贝朗医疗（上海）国际贸易有限公司	E6G26
Becton,Dickinson Medical Devices Co.,Ltd. 碧迪医疗器械（上海）有限公司	E6D02
Berry Global Group, Inc. 贝里国际集团	E6E16
BIONPAK	E6G13
Bormioli Pharma	E6G17
Botou Jinrui Plastic Industry Co, Ltd 泊头市金瑞塑业有限责任公司	E6F51
Brisk Packing (Tianjin) Co.,LTD 世昇包装（天津）有限公司	E6F76

C

CANGXIAN KANGFU MEDICINAL PLASTIC MATERIAL PACKING COMPANY 沧县康复药用包装材料厂（普通合伙）	E6F55
Cangxian Xinli Plastic Co.,Ltd. 沧县鑫利塑料制品有限公司	E6G75
Cangzhou Longyun Plastics Co.,LTD 沧州市龙云塑业有限公司	E6A58
Cangzhou WeiKang Plastic Packing Co.,Ltd. 沧州维康食品药品包装有限公司	E6C51
Cangzhou Yikang Foods & Pharmaceutical Packaging Co.,Ltd. 沧州益康食品药品包装有限公司	E6B55
CCL Label (Tianjin) Co, Ltd. 丝艾（天津）包装材料有限公司	E6G16
Changzhou Plastics Factory Co, Ltd. 常州塑料厂有限公司	E6F60
Chao'an Shine-way Printing Co.,Ltd 丽的包装（广东）有限公司	E6A01
Chongqing Zhengchuan Pharmaceutical Packaging Co.,Ltd 重庆正川医药包装材料股份有限公司	E6A16
Corning China (Shanghai) Regional Headquarters. 康宁（上海）管理有限公司	E6P11

D

DATWYLER	E6F26
DONGGUAN CITY JINGLI CAN CO LTD 东莞市精丽制罐有限公司	E6E56

E

EPL Packaging（GuangZhou） Limited 爱索尔（广州）包装有限公司	E6A09

G

Gerresheimer China 格雷斯海姆集团	E6D42
Guang Zhou Glory Best Packaging Company Limited 广州市佳旭包装材料有限公司	E6G77

H

Hai Xin Da 烟台海欣达包装材料有限公司	E6G70
Hebei First Rubber Medical Technology Co, Ltd. 河北橡一医药科技股份有限公司	E6A42
Hebei Jinhuan Packaging Co.,Ltd 河北金环包装有限公司	E6A22
Hoffmann Neopac AG / Melchers China 霍夫曼纽派克公司 / 美最时工业技术（上海）有限公司	E6G40
Hunan Kibing Pharmaceutical Material Technology Co.,Ltd. 湖南旗滨医药材料科技有限公司	E6C16
Huzhou zhongya Baozhuang Co.,Ltd. 湖州中亚包装有限公司	E6A59

J

Jiangsu Changjiang Lids Co.,Ltd 江苏长江盖业有限公司	E6G51

Jiangsu Hualan New Pharmaceutical Material Co.,Ltd. 江苏华兰药用新材料股份有限公司	E6D50
Jiangsu Kaiwei Pharmaceutical Packaging Co.,Ltd 江苏凯威药用包装有限公司	E6D56
JIANGSU YONGRUN PACKAGING MATERIALS CO.,LTD 江苏永润包装材料有限公司	E6A39
Jiangyin Hongmeng Rubber Plastic Product Co.,Ltd. 江阴市鸿萌橡塑制品有限公司	E6A17
Jiaxing Summed Medtech Co., Ltd. 嘉兴森迈医疗科技有限公司	E6F42
Jinan GT Industrial Co.,Ltd. 济南阶梯实业有限公司	E6B50

K

KENO PHARMA LIMITED 北京克诺腾达贸易有限公司	E6F78
Kloeckner Pentaplast (Suzhou) Specialty Materials Co.,Ltd 科佩（苏州）特种材料有限公司	E6D26
Kunshan Wisepac Desiccant Co.,Ltd. 昆山威胜干燥剂有限公司	E6B18

L

Laian Kun Lun Paper Drum Co.,LTD. 来安县昆仑制桶有限公司	E6G46

M

MITSUBISHI GAS CHEMICAL CO.,LTD 三菱瓦斯化学株式会社	E6G18

N

NEMERA SERVICES	E6F02
Ningbo Zhengli Pharmaceutical Packing Co.,Ltd. 宁波正力药品包装有限公司	E6C02
Nipro Pharmapackaging (Shanghai) Co., Ltd. 尼普洛医药包装容器（上海）有限公司	E6E06

P

Perlen Packaging 贝润包装	E6F40
Puyang Lumeng Glass Co.，Ltd 濮阳市鲁蒙玻璃制品有限公司	E6C60

Q

Qingdao Yutai Pharmaceutical Packaging Technology Co.,Ltd. 青岛昱泰药用包装科技股份有限公司	E6A40

R

RENOLIT HEALTHCARE BEIJING 雷诺丽特北京医疗健康事业部	E6E26
RTCO PAK INC 上海泉金实业有限公司	E6A35

S

Sanner Pharmaceutical & Medical Packaging Materials (Kunshan) Co.,Ltd. 塞纳医药包装材料（昆山）有限公司	E6E42
Schott (Shanghai) Precision Materials & Equipment International Trading Co.,Ltd. 肖特（上海）精密材料和设备国际贸易有限公司	E6D16
Schreiner MediPharm 施海纳医疗方案	E6F38
Shandong Ujoin Medical Technology Co., Ltd. 山东永聚医药科技有限公司	E6C40
Shandong WEGO Prefills Pharmaceutical Packaging Co.,Ltd. 山东威高普瑞医药包装有限公司	E6B02
Shandong Zibo Minkang Pharmaceutical packing Co.,Ltd. 山东淄博民康药业包装有限公司	E6B06
Shangdong Qingzhou Jinhua Aluminium&Plastic Packing Material Factory 青州市金华铝塑包装材料厂	E6G68
SHANGHAI HUAQI INDUSTRY CO.,LTD 上海华琪实业有限公司	E6F75
SHANGHAI HUARUI AEROSOL CO.,LTD. 上海华瑞气雾剂有限公司	E6C22
Shanghai Jiatian Pharmaceutical Packaging Co., Ltd. 上海佳田药用包装有限公司	E6A29
Shanghai Umitai Medical Technology Co.,Ltd. 上海优米泰医疗科技有限公司	E6G26
Shanghai Yingqi Desiccant Co., Ltd. 上海樱琦干燥剂有限公司	E6F50
Shanghai Zhongya Packing Co.,Ltd. 上海中雅包装有限公司	E6A45
ShanghaiHaishunNewPharmaceuticalPackagingCo.,Ltd. 苏州海顺包装材料有限公司	E6P01
Shantou Dongfeng Printing Co., Ltd. 汕头东风印刷股份有限公司	E6B26
Shantou Yuehui Medicine Packing Material Factory Co.,Ltd. 汕头市粤辉医药包装材料厂有限公司	E6C56

SHENZHEN BONA PHARMA TECHNOLOGY CO.,LTD 深圳博纳精密给药系统股份有限公司	E6P03
Shijiazhuang Xinfuda Medical Packaging Co.,Ltd 石家庄鑫富达医药包装有限公司	E6D60
Shin-etsu Kasei (Suzhou) Co.,Ltd. 新越化成材料分装（苏州）有限公司	E6G42
Shriji Polymers (Hubei) Limited 喜吉包装材料（湖北）有限公司	E6G08
Sichuan Hui Li Industry Co.,Ltd. 四川汇利实业有限公司	E6B16
SIF RA EST SPA	E6F08
Stevanato Group	E6F30
Suzhou Crestec Printing Co., Ltd. 苏州科士达印务有限公司	E6D06
SuZhou Healthy Medical Devices Development Co.,Ltd 苏州翰尔西医疗器械开发有限公司	E6A18
Suzhou Maidian Color Printing Co., LTD 苏州市麦点彩印有限公司	E6C06
SUZHOU THUNDER WEIYE INFORMATION TECHNOLOGY CO.,LTD. 苏州盛德伟业信息科技有限公司	E6F80

T

Tangshan Junrong Aluminium Industry Co.,Ltd. 唐山军荣铝业有限公司	E6F77
Terumo Pharmaceutical Solutions	E6F18
TOPPAN（SHANGHAI）MANAGEMENT CO.,LTD. 凸版（上海）企业管理有限公司	E6E18

U

UPM RAFLATAC CHINA 芬欧蓝泰标签（中国）有限公司	E6G22
URSATEC GmbH	E6G11a

W

Weihai huanyu packing Co.LTD 山东昂仕集团有限公司	E6A02
West Pharmaceutical Packaging (China) Company Ltd. 西氏医药包装（中国）有限公司	E6P07
Wuhu Changjiang Glass Produce Co.,Ltd. 芜湖长江玻璃制品有限公司	E6C18

Y

YAMAGATA(WUXI) CO.,LTD. 山形印刷（无锡）有限公司	E6G02
Yangzhong hongyun pharmaceutical packing Co.,Ltd 扬中市鸿运制盖厂	E6C55
Yantai Xinghua Aluminium Co.,Ltd. 烟台市兴华铝制品有限公司	E6F79
YPSOMED 医沛生医疗器械技术咨询（北京）有限公司	E6E40

Z

Zhejiang Gongdong Medical Technology Co., Ltd. 浙江拱东医疗器械股份有限公司	E6C26
Zibo Rongdian Glass co.,Ltd. 淄博荣典玻璃制品有限公司	E6G66
Zibo Ruiyue Packing Material Co.LTD 淄博瑞月包装材料有限公司	E6F82
Zibo Zhongnan Pharmaceutical Packaging Materials Co.,Ltd 淄博中南医药包装材料股份有限公司	E6E50
威海利华包装有限公司	E6D66

名单截止至 4 月 15 日

E6A25

ANHUI CARAEE PHARMACEUTICAL TECHNOLOGY CO., LTD.
安徽省嘉瑞医药科技有限公司

主推产品： 医药包装用洁净袋
证　书： ISO9000、ISO15378、CE
出口地区： South Korea、 India、 Indonesia、Israel、Ukraine

E6B56

ANHUI CLEANPRO PHARMPACK CO., LTD
安徽宸瑞医药包装有限公司

主推产品： 特卫强超洁净灭菌袋、超洁净药用灭菌袋卷袋
证　书： ISO 15378
出口地区： 印度、马来西亚、越南、意大利、澳大利亚

E6G32

Anomatic (Suzhou) Metal Packaging Co.,Ltd
艾诺曼帝（苏州）金属包装有限公司

主推产品： 定量吸入剂（MDI）容器铝罐、氧化膜 MDI 铝罐、等离子涂层 MDI 铝罐
证　书： DMF&ISO14001&ISO9001
出口地区： Turkey、 USA、 India、 Pakistan

E6E02

Aptar Pharma
阿普塔医药

主推产品： Adella 单剂量液体递送系统
证　书： ISO15378 和 ISO13485
出口地区： 产品供应整个亚太地区、出口拉美、返销欧洲

E6G26

B.Braun Medical(Shanghai)Int'l Trading Co.,Ltd.
贝朗医疗（上海）国际贸易有限公司

主推产品： 一次性胰岛素笔用针头
出口地区： 德国、西班牙

E6E16

Berry Global Group, Inc.
贝里国际集团

主推产品： RISDROP ™ - 采用独特瓶嘴技术的自主滴眼液瓶
证　书： ISO9001/ISO14001/ISO13485/FDA/GMP/QS

E6F51

Botou Jinrui Plastic Co., Ltd.
泊头市金瑞塑业有限责任公司

主推产品： 各类片材的吸塑产品
证　书： 营业执照
出口地区： 所有国家

E6B55

Cangzhou yikang food medicines packaging co., ltd
沧州益康食品药品包装有限公司

主推产品： 药用塑料瓶
证　书： 《固体、液体塑料瓶注册证书》、《一次性使用肺功能检测仪用口嘴注册证书》（注册证号：冀沧食药监械（准）字 2012 第 1660004 号）、《口服固体药用高密度聚乙烯瓶》的新注册证号 (国药包字 20130193)、《口服液体药用高密度聚乙烯瓶》的新注册证号（国药包字 20130146）、《QS 食品包装许可证（2013 年）》、于 2010 年取得《口服液体药用聚酯瓶》（注册证号：国药包字 20100375）、《低密度聚乙烯滴眼剂瓶》新证书（注册证号：国药包字 20100647）、于 2011 年再次取得《妇科冲洗器》新（注册证号：冀沧食药监械（准）字 2011 第 1660038 号）
出口地区： 韩国

E6G16

CCL Label
CCL 标签

主推产品： 二、三层标签、追溯标签、吊瓶标签
证　书： ISO 14001
出口地区： 欧洲、美洲、东南亚、中东

E6B26

DPF Pharmaceutical Package
东峰药包

主推产品： 聚氯乙烯固体药用硬片、口服固体药用高密度聚乙烯 / 药用聚酯瓶、口服液体药用高密度聚乙烯 / 药用聚丙烯瓶、外用液体药用高密度聚乙烯 / 药用聚丙烯瓶。、热带型泡罩铝、冷成型铝、铝箔、枕式包装复合膜、多通道 SP 复合膜、纸铝塑复合膜、液体包装复合膜、揭盖膜、儿童老年包装防护膜等、抗生素瓶用铝塑组合盖、口服液瓶用铝塑组合盖、输液瓶用铝塑组合盖、口服液瓶用易刺铝盖、注射剂瓶用铝盖、聚丙烯饮用吸管
证　书： ISO 9001、ISO 14001、ISO 18001、ISO 15378、DMF
出口地区： 新加坡、缅甸、泰国、越南、日本、俄罗斯、加纳、美国、南美、欧洲、日本、中东、印度、巴基斯坦、吉尔吉斯斯坦

E6A09

EPL (Guangzhou) packaging limited
爱索尔（广州）包装有限公司

主推产品： 药用软管
证　书： 药包证
出口地区： 中国台湾、美国、印尼、埃及、波兰

E6D42

Gerresheimer China
格雷斯海姆中国

主推产品： 笔式胰岛素注射器、吸入器、微型泵、预灌封注射器、注射瓶、安瓿瓶、用于储存液体或固体并具有密封和安全性能的医用塑料瓶和容器

E6A01

GuangDong Lide Packaging Co.,Ltd
丽的包装（广东）有限公司

主推产品： 药品包装袋、包装膜
证　书： ISO9001、ROHS.FDA
出口地区： 美国、德国、印尼、墨西哥、葡萄牙

E6A42

Hebei First Rubber Medical Technology Co.,Ltd
河北橡一医药科技股份有限公司

主推产品： 超纯胶塞、橡胶塞
证　书： ISO9001、 ISO15378、 ISO13485、ISO14001、OHSAS18001、FDA DMF、ETC
出口地区： Middle East、 Southeast Asia、 South Korea、 Japan、America、Europe、 India and Georgia Etc.

E6A22

Hebei Jinhuan Packaging
河北金环包装有限公司

主推产品： 铝塑组合盖
证　书： ISO 15378/ISO 9001
出口地区： 意大利、西班牙、德国、韩国、日本、美国、泰国、马来西亚、阿联酋、沙特

E6C16

Hunan Kibing Pharmaceutical Material Technology Co.,Ltd.
湖南旗滨医药材料科技有限公司

主推产品： 中硼硅医药玻璃管
证　书： 体系证书

E6G51

Jiangsu Changjiang lids Co.,Ltd
江苏长江盖业有限公司

主推产品： 铝塑盖
证　书： ISO9001
出口地区： 美国、澳大利亚、西班牙等

E6D50

Jiangsu Hualan New Pharmaceutical Material Co., Ltd.
江苏华兰药用新材料股份有限公司

主推产品： 特氟龙覆膜胶塞
证　书： ISO9001、 ISO14001、 ISO15378
出口地区： 德国、意大利、澳大利亚、土耳其、阿根廷、印度、韩国、泰国等

E6A39

JIANGSU YONGRUN PACKAGING MATERIALS CO.,LTD
江苏永润包装材料有限公司

主推产品： PVC 医药冷冲压成型铝复合薄膜、PVC 固体药用硬片
证　书： 药包登记注册证、FDA、SGS 等
出口地区： 巴基斯坦、马来西亚、泰国、哥伦比亚

E6A17

JIANGYIN HONGMENG RUBBER PLASTIC PRODUCT CO.，LTD
江阴市鸿萌橡塑制品有限公司

主推产品： 药品胶塞
证　书： GMP S9001 CE FDA
出口地区： 荷兰、意大利、日本、韩国、印度、巴基斯坦、埃及、伊朗

E6B50

JINAN GT INDUSTRIAL CO., LTD
济南阶梯实业有限公司

主推产品： 管制瓶、安瓿、模制瓶
证　书： ISO、 CE
出口地区： INDIA、 BANGLADESH、 PAKISTAN、 KOREA、 PERU、 TURKEY、 USA、 ARGENTINA、 INDONESIA、RUSSIA

E6F78

KENO PHARMA LIMITED
北京克诺腾达贸易有限公司

主推产品： 医药包装材料（西林瓶、胶塞、铝盖）、塑料瓶
证　书： ISO9001: 2018、自由销售证书、商标注册证
出口地区： 俄罗斯、哈萨克斯坦、乌兹别克斯坦、白俄罗斯、亚美尼亚、吉尔吉斯斯坦、乌克兰、塔吉克斯坦、墨西哥

E6D26

Klöckner Pentaplast (Suzhou) Specialty Materials Co., Ltd.
科佩（苏州）特种材料有限公司

主推产品 Pentapharm® 单层硬片、阻隔材料－Pentapharm® ACLAR® 复合硬片、阻隔材料－Pentapharm® alfoil® PVdC 涂布硬片
证　书： ISO 9001:2008、 ISO 15378 and ISO 14001:2004
美国 DMF、加拿大 DMF、中国 DMF 备案登记
出口地区： 美国、南美、欧洲、日本、泰国、新加坡、印度等

E6G18

Mitsubishi Gas Chemical Co.,Ltd.
三菱瓦斯化学株式会社

主推产品： 脱氧干燥剂 Pharmakeep®、脱氧剂 Ageless®
证　书： ISO9001
出口地区： 美国、欧洲

E6E06

Nipro PharmaPackaging (Shanghai) Co., Ltd.
尼普洛医药包装容器（上海）有限公司

主推产品： 超耐水西林瓶 -VIALEX、尼普洛医药包装一站式解决方案
证　书： ISO9001、 ISO14001、 ISO15378、 药包材注册证
出口地区： 日本、美国、俄罗斯、欧盟等

E6C60

Puyang Lumeng Glass Products Co.,Ltd
濮阳市鲁蒙玻璃制品有限公司

主推产品： 安瓿瓶、管制注射剂瓶、管制瓶
证　书： Iso15378
出口地区： 俄罗斯、印度、印尼、乌克兰、巴基斯坦

E6A40

QINGDAO YUTAI PHARMACEUTICAL PACKAGING TECHNOLOGY CO., LTD
青岛昱泰药用包装科技股份有限公司

主推产品： 棕色玻璃瓶、棕色口服液瓶、棕色精油瓶
证　书： ISO、SGS
出口地区： 韩国、美国、加拿大、印度尼西亚、越南、英国、爱沙尼亚、俄罗斯、泰国等

E6F38

Schreiner MediPharm
施海纳医疗方案

主推产品： Needle-Trap 针尖保护标签二合一、Flexi-Cap、PharmaComb
证　书： DIN EN ISO 9001、 DIN EN ISO 14001、 ISO 45001
出口地区： 欧洲、中国、美加、印度、日本等亚太地区

E6A02

Shandong Angshi Group Co.,Ltd
山东昂仕集团有限公司

主推产品： 塑料瓶、硅胶干燥剂
证　书： ISO 9001、ISO 14001、ISO 45001、药品包装用材料和容器注册证、工业产品生产许可证
出口地区： 美国、加拿大、英国、澳大利亚、越南、菲律宾、泰国、文莱、巴基斯坦

E6C40

Shandong Ujoin Medical Technology Co. Ltd.
山东永聚医药科技有限公司

主推产品： 新型高分子预灌封注射器
证 书： ISO9001、ISO14001、ISO45001、ISO50001、ISO22000、中国医药包装协会理事单位、中国医药包装标准化工作委员会委员单位、山东省医药行业协会理事单位、山东省医药行业 AAA 级立信单位、淄博市“创新型高成长企业 50 强”等
出口地区： 非洲、东南亚、中东等

E6B02

Shandong WEGO Prefills Pharmaceutical Packaging Co.,Ltd
山东威高普瑞医药包装有限公司

主推产品： 预灌封注射器
证　书： ISO9001 认证、ISO13485 认证、ISO15378 认证、欧盟 CE 认证、中国 CMD 认证、中国 3C 认证
出口地区： 韩国、俄罗斯、印度、巴基斯坦、土耳其、巴西

E6B06

Shandong zibo minkang Pharmaceutical Packing Co.,Ltd
山东淄博民康药业包装有限公司

主推产品： 预灌封注射器
证　书： 质量体系认证 ISO9001、ISO13485、药品包装用材料和容器注册证、药监局 CDE 备案等
出口地区： 美国、加拿大、韩国、英国、瑞士等

E6C22

SHANGHAI HUARUI AEROSOL CO .,LTD.
上海华瑞气雾剂有限公司

主推产品： 倒置定量阀门、吸入类驱动器（计数）、药粉吸入器
证　书： ISO15378、ISO13485、ISO9001、DMF
出口地区： 巴基斯坦、孟加拉、哥伦比亚、墨西哥、泰国、俄罗斯、乌克兰

E6A29

SHANGHAI JIATIAN IMPORT & EXPORT CO., LTD
上海佳田进出口有限公司

主推产品： 铝制气雾罐、铝制软管
证　书： 药包证
出口地区： 印度尼西亚、日本

E6C56

Shantou Yuehui Medicine Packing Material Factory Co.,Ltd.
汕头市粤辉医药包装材料厂有限公司

主推产品： 药用塑料瓶
证　书： 国家 GMP 药包材证书、iso9001:2015、全国工业产品生产许可证
出口地区： 加拿大、日本、澳洲、新西兰

E6P03

Shenzhen BONA Pharma Technology Co. , LTd
深圳博纳精密给药系统股份有限公司

主推产品： 定量喷雾泵
证　书： ISO15378:2017
出口地区： 欧美、日韩、俄罗斯、乌克兰、南美、非洲、澳洲

E6D60

Shijiazhuang Xinfuda Medical Packaging Co.Ltd
石家庄鑫富达医药包装有限公司

主推产品： 兽用预灌封、防潮包装产品、泡腾桶、防儿童开启医药瓶
证　书： ISO15378 CE certificate DMFapproved
出口地区： Australia、 New Zealand、 Ireland、 United Kingdom、 Germany、 France、 United States、 Canada、 Turkey、 South Korea、 Japan、 UAE、 Egypt、 Algeria、 Tunisia、 Jordan、 Spain、 Brazil、 Argentina、 Mexico、 Ecuador、 etc.

E6G08

Shriji Polymers (India) Limited
喜吉包装材料（湖北）有限公司

主推产品： 高密度聚乙烯瓶、聚丙烯瓶盖
证　书： CDE 已激活登记号 B20180001116、美国及加拿大 DMF 文件、ISO 认证、美国儿童安全瓶盖专利
出口地区： 美国、加拿大、欧洲

E6B16

Sichuan Hui Li Industry Co.,ltd.
四川汇利实业有限公司

主推产品： 冷冲压成型铝、药品包装用铝箔 (PTP)、PVC 药用硬片
证　书： CFDA、 DMF、 EUGMP、ISO15378、 ISO9001、 ISO14001、ISO45001
出口地区： 澳大利亚、新西兰、巴基斯坦、孟加拉、缅甸、菲律宾、乌兹别克斯坦、美国、墨西哥、埃及、尼日利亚、印度尼西亚、马来西亚、巴西、阿根廷、巴拉圭等

E6F42

SumMed Medtech Co., Ltd.
森迈医疗科技有限公司

主推产品： Simject、Swiject、Versapen
出口地区： 土耳其、日本、韩国、美国

E6B42

Suzhou CRH Pharmaceutical Technology Co., Ltd
苏州创扬医药科技股份有限公司

主推产品： 欧洲盖、高端敏感药品专用胶塞、拉环式组合盖
证　书： ISO
出口地区： 韩国、印尼、泰国等东南亚国家

E6P01

Suzhou Haishun Packaging Materials CO.,LTD.
苏州海顺包装材料有限公司

主推产品： 冷冲压成型铝
证　书： ISO、15378、FSSC22000、ISO 9001、ISO 14001、 OHSAS 18001
出口地区： 印度、孟加拉

E6C06

Suzhou Maidian Color Printing Co., Ltd
苏州市麦点彩印有限公司

主推产品： 彩盒、标签、说明书
出口地区： 台湾、法国、日本、美国、英国、俄罗斯

E6E18

Toppan Printing Co.,Ltd.
凸版印刷株式会社

主推产品： 高阻隔输液外包装
证　书： ISO9001、ISO14001
出口地区： 中国、欧美

E6G22

UPM Raflatac
芬欧蓝泰标签（中国）有限公司

主推产品： 小口径医药标签
出口地区： 东南亚、欧美

E6B18

Wisesorbent Technology LLC
昆山威胜干燥剂有限公司

主推产品： 干燥铝膜、干燥剂自动分切投放机、袋装干燥剂
证　书： FDA DMF
出口地区： 美国、加拿大、英国、澳大利亚、印度

E6C18

Wuhu Changjiang Glass Produce Co.,Ltd.
芜湖长江玻璃制品有限公司

主推产品： 中性硼硅玻璃安瓿、低硼硅玻璃安瓿、中硼硅玻璃管制注射剂瓶
证　书： 药包材注册证、ISO 质量体系认证
出口地区： 中东、南美、东南亚

E6G02

YAMAGATA（Wuxi）Co.Ltd.
山形印刷（无锡）有限公司

主推产品： 药品折叠说明书、折叠纸盒
证　书： ISO9001、ISO14001
出口地区： 美国、日本、马来西亚等

E6E40

Ypsomed Medical Devices Co.,Ltd
医沛生医疗器械技术咨询（北京）有限公司

主推产品 YpsoMate - 适用于预灌封的两步式自动注射器、UnoPen - 直观、高质量的一次性注射笔、YpsoPen - 直观、可重复使用的注射笔
证　书： YpsoPen 多次性使用注射笔、UnoPen 一次性使用注射笔、Ypsomed Clickfine 系列注射笔针头
出口地区： 欧美、中国日本等全球各国

E6C26

Zhejiang Gongdong Medical Technology Co., Ltd.
浙江拱东医疗器械股份有限公司

主推产品： 预灌封给药器
证　书： ISO13485 证书、ISO14001
出口地区： 美国、德国

E6A16

ZHENG CHUAN
正川股份

主推产品： 中硼硅管制玻璃注射剂瓶
证　书： 新中国成立 70 年医药产业标杆企业、国家高新技术企业
出口地区： 菲律宾、印尼、韩国、日本

E6G66

ZIBO RONGDIAN GLASS CO.,LTD
淄博荣典玻璃制品有限公司

主推产品： 药用玻璃瓶、棕色试剂玻璃瓶、棕色香精香料样品瓶
证　书： 生产许可证 / 多项产品专利
出口地区： 东南亚、欧美等

E6F82

Zibo Ruiyue Packaging Materials Co., Ltd.
淄博瑞月包装材料有限公司

主推产品： 铝塑组合盖、扭断盖铝盖、防伪铝盖、纯铝盖
证　书： ISO9001
出口地区： 印度、越南、巴基斯坦、俄罗斯、德国、意大利、利比亚、孟加拉国、巴西、秘鲁、爱沙尼亚共和国等

E6E50

ZIBO ZHONGNAN PHARMACEUTICAL PACKAGING MATERIALS CO.,LTD
淄博中南医药包装材料股份有限公司

主推产品： PVC 片材、PET 片材、PVC/PE 复合片、PET/PE 复合片、PVC/PVDC 片材
证　书： 药包材证
出口地区： 欧洲、非洲、亚洲、美洲

E6D56

江苏凯威药用包装有限公司

主推产品： 药用 PVC/PVDC 硬片
证　书： ISO15378
出口地区： 阿根廷、危地马拉、厄瓜多尔、多米尼加、巴拉圭、巴基斯坦、孟加拉、秘鲁、印度尼西亚、马来西亚、泰国

E6C55

扬中鸿运医药包装有限公司

主推产品： 输液瓶用铝盖、输液瓶用铝塑组合盖、输液袋用聚碳酸酯组合盖（拉环式）
证　书： 药包材注册证、CDE 登记号、ISO 质量环境证书
出口地区： 孟加拉、印度

E6A45

上海中雅包装有限公司

主推产品： 纸桶
证　书： ISO9001-2015
出口地区： 美国、日本

E6A59

湖州中亚包装有限公司

主推产品： 纸桶
证　书： ISO9001 质量管理体系认证证书

E6G46

来安县昆仑制桶有限公司

主推产品： 纸板桶、全纸圆桶、全纸方桶
出口地区： 日本、美国、澳大利亚

E6G68

青州市金华铝塑包装材料厂

主推产品： 封口垫片
证　书： QS 认证
出口地区： 泰国、新加坡、韩国

E6F75

上海华琪实业有限公司

主推产品： 密封垫片、塑料瓶 / 盖
证　书： QS ISO 注册证
出口地区： 印度

E6F55

沧县康复药用包装材料厂（普通合伙）

主推产品： 滴眼剂瓶、塑料瓶
证　书： ISO
出口地区： 韩国、澳大利亚、菲律宾、埃及、沙特

E6F76

世昇包装（天津）有限公司

主推产品： 药用、食品用塑料包装
证　书： B20190005951
出口地区： 印度尼西亚

LAB WORLD CHINA
Lab & Analytical Solutions for Pharma

Laboratory Equipment
实验室仪器与装备

Hall E7 & L1

Onsite Activities, Exhibitor List
现场活动，展商名单

(更新至4月15日，更多展商信息敬请登陆www.labworld-china.com查看)

Hot Events of 2021
2021 年现场热点活动前瞻

InnoLAB Salon 2021
2021 创新实验室主题沙龙

面对越来越严苛的实验室要求，InnoLAB 沙龙将聚焦智能实验室建设和新版药典下企业应对方案等主题，邀请 30 家企业带来为期两天的实验室创新技术及方案的分享，为实验室企业同药厂研发、检验检测人员提供了一个面对面知识共享及人脉构建的“大课堂”。

The 4th Lean Lab Management Training
第四届精益实验室管理培训

会议将重点分享有关实验室液相色谱系统的数据管理和实验室整体数据管理的内容， 包括限度设置、数据处理、数据判断和数据使用以及趋势分析等。本次讲座旨在帮助制药企业更好地满足监管法规的符合性要求，提高理化实验室的整体管理水平。

InnoLAB Tour
创新实验室探索之旅

新增仪器和实验室建设的探索参观线路，打通 LABWorld 两大展厅，海内外线上线下同步直播，全面展示未来实验室潮流科技，给予创新实验室及分析技术方案优质举荐机会，为专业买家呈现高效便捷的参观路线！

Drug R&D Quality Management Webinar Week
药品研发质量管理直播周

研发是药品企业的生命，除了研发周期长需要投入巨大的资金外，还有制度的硬性制约。产品研发项目管理与质量管理体系的关系如何把控？如何建立有效的研发质量体系，促进研发工作的顺利开展？这些都是研发机构与制药企业研发部门面临的严重困惑与挑战。2021 药品研发质量管理直播周将为期 2 周，在 6 月 1 日 -9 日期间，通过 4 天 6 场演讲为您带来行业专家与企业最新的思考和分享。

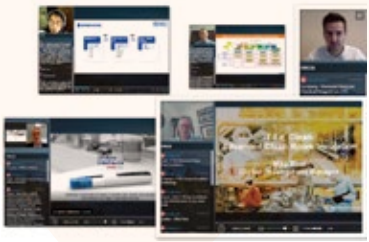

* 更多活动详情咨询 021-3339 2256

2021年是“十四五”全面建设社会主义现代化国家的开局起步之年。《中华人民共和国生物安全法》自2021年4月15日起施行。我国高度重视生物安全工作，对国家生物安全战略、政策和生物安全立法作出了一系列重大部署。

加强病原微生物实验室生物安全管理

国家加强对病原微生物实验室生物安全的管理，制定统一的实验室生物安全标准。病原微生物实验室应当符合生物安全国家标准和要求。病原微生物实验室的设立单位负责实验室的生物安全管理，制定科学、严格的管理制度，定期对有关生物安全规定的落实情况进行检查，对实验室设施、设备、材料等进行检查、维护和更新，确保其符合国家标准。

建设国家重点实验室，高标准建设省实验室

在 2021 年各省政府工作报告和“十四五”时期主要目标任务中，共提及“实验室”76 次。在国家实验室建设方面，多省明确描述将推进建设相关国家实验室。同时，部分省份也将争取或谋划相关国家实验室落户本省。更有多省将省实验室加入建设计划，以“高标准”建设对标国家实验室，以打造“国家实验室预备队”。

核酸检测实验室及 P2/P3 实验室建设方面，多省将建设计划提上议程，新建和改扩建一批高等级生物安全实验室，高质量推进 P3 实验室、县级疾控机构核酸检测实验室、加快建设省公共卫生综合临床中心、城市检测基地、专业流调队伍建设等。

国产仪器努力追赶，逐步打破进口仪器垄断局面

虽然我国在高端仪器方面确实与西方存在差距，但是仍有很多国产常规、普及型的仪器性价比优于进口仪器。在国家政策支持下，我国光谱、色谱、质谱等仪器的研究和开发取得了很多成果，品质得到了极大的提升，“国家十三五”的许多重大攻关项目都已经通过国家“阅兵”；人工智能的浪潮下，国内企业逐渐将感知数据转化为图像成为科学仪器与分析技术融入人工智能的初探 ，因此我们要对这些成就和创新发展保持信心。

A

AISHENGKE (JIANGSU) CHEMICAL TECHNOLOGY CO., LTD. E7A56
艾生科（江苏）化工科技有限公司

Alpharmaca Company Limited E7D10
上海奥法美嘉生物科技有限公司

AMFLO Fluid Systems & Components Co., Ltd. E7T09
上海敦阳流体设备有限公司

Anton Paar China E7E02
安东帕（上海）商贸有限公司

Antylia Scientific E7G20
科尔帕默仪器（上海）有限公司

APC (SHANGHAI) TRADING CO., LTD. E7T19
爱比斯（上海）贸易有限公司

B

BAODING LEAD FLUID TECHNOLOGY CO.,LTD. L1D05
保定雷弗流体科技有限公司

Beijing Airport Beiguang Instruments Co.,Ltd E7B50
北京空港北光仪表有限公司

Beijing Auno Science and Technology Co., LTD E7B56
北京澳诺科技有限公司

BEIJING BEIFEN-RUILI ANALYTICAL INSTRUMENT(GROUP)CO., LTD. E7T03
北京北分瑞利分析仪器（集团）有限责任公司

Beijing Changliu Scientific Instruments Co.,Ltd E7A58
北京长流科学仪器有限公司

Beijing Labonce Thermostatic Technology Co.,Ltd. E7C30
北京兰贝石恒温技术有限公司

BEIJING MANHAGE BIO-TECHNOLOGY CO.LTD E7A35
北京曼哈格生物科技有限公司

Beijing Neuronbc Laboratories Co., Ltd. E7E62
北京钮因上晟科技开发有限公司

Beijing Sanhua Refrigeration Co., LTD E7G72
北京三花制冷设备有限责任公司

Beijing Sihuan Qihang Technology Co. , Ltd. E7D69
北京四环起航科技有限公司

Borosil Limited E7E08

C

Chengdu Gelai Precision Instruments Co.,Ltd. E7A23
成都格莱精密仪器有限公司

Chengdu Laipu Technology Co., Ltd. E7A61
成都铼谱科技有限公司

ChuangHeng Instrument Technology Co., Ltd L1A09
江苏创恒仪器科技有限公司

CINC High Purity Solvents（Shanghai）Co.,Ltd. E7D50
上海星可高纯溶剂有限公司

CSBio (Shanghai) Ltd. E7A23
希施生物科技（上海）有限公司

D

Daicel Chiral Technologies (China) CO.,LTD E7F09
大赛璐药物手性技术（上海）有限公司

Dalian Elite Analytical Instruments Co., Ltd. E7G69
大连依利特分析仪器有限公司

Dalian Lidi fluid control technology Co., Ltd E7G22
大连力迪流体控制技术有限公司

DANDONG BETTERSIZE INSTRUMENTS LTD. E7C62
丹东百特仪器有限公司

Dayou Chromatography Technical Service Inc.(Shanghai) E7G02
上海大有色谱技术服务有限公司

DKSH China E7P16
大昌华嘉科学仪器部

Dumas co.LTD E7D56
杜马司仪器（上海）有限公司

G

Genizer LLC E7E18

GL SCIENCES (SHANGHAI) Inc. E7P18
技尔（上海）商贸有限公司

Gongyi Yuhua Instrument Co.,LTD. E7C50
巩义市予华仪器有限责任公司

Gongyishi Yingyu Gaoke Instrument Factory E7F56
巩义市英峪高科仪器厂

H

H&E Co.,Ltd. E7C60
北京慧德易科技有限责任公司

HANG ZHOU GENG YU INSTRUMENT. CO.,LTP L1E09
杭州庚雨仪器有限公司

hanghai Lu Xiangyi Centrifuge Instrument Co.,Ltd. E7B68
上海卢湘仪离心机仪器有限公司

HangZhou Shenshi Energy Conservation Technology Co. Ltd. E7F60
杭州沈氏节能科技股份有限公司

Hangzhou Special Paper Industry Co., Ltd. E7G68
杭州特种纸业有限公司

HEBEI RUNWANGDA MAKING CLEAN MATERIALS CO.,LTD E7A11
河北润旺达洁具制造有限公司

Hefei YoungMan Technology Instrument Co.,Ltd E7E76
合肥央迈科技仪器有限公司

Hengrong (Shanghai) Instrument Equipment Co., Ltd. E7F52
亨融（上海）仪器设备有限公司

HiTec Zang GmbH E7F26

Huazhi (Fujian) Electronic Technology Co., Ltd E7C56
华志（福建）电子科技有限公司

Huiyu weiye (Beijing) Fluid Equipment Co., Ltd. L1E09
慧宇伟业（北京）流体设备有限公司

Hunan Purity Life Biotechnology Co., Ltd E7G67
湖南清水蓝天生物科技有限公司

Hunan Xiang Yi Laboratory Instrument Development Co.,Ltd. E7E68
湖南湘仪实验室仪器开发有限公司

I

IAMEN POWERTRON ELECTRIC CO.,LTD E7G62
厦门能强电子有限公司

Interscience E7D20

J

Jeiotech Co,. Ltd - Shanghai Representative E7E21
韩国杰奥特有限公司 - 上海代表处

JiaHang Instruments E7B65
上海佳航仪器仪表有限公司

Jiangsu Hanbon Science and Technology Co.,Ltd. E7C02
江苏汉邦科技有限公司

Jiangyin Jinque Chromatography Column And Pharmaceutical Equipment Co.,Ltd. E7D62a
江阴市金确分离技术有限公司

Jiangyin Xinhui Cengxi Equipment Co.,Ltd. E7D76
江阴市新辉层析设备有限公司

Jinan Winner Particle Instrument Stock Co.,Ltd L1A03
济南微纳颗粒仪器股份有限公司

K

Kunshan Tech Leader Machinery Electronic Co., Ltd. E7G36
昆山技力得机电有限公司

KYOTO ELECTRONICS MANUFACTURING (Shanghai) Co., LTD. E7G23
可睦电子（上海）商贸有限公司

L

L.B.T. Laboratory Systems Engieering Co.,Ltd. E7D30
雷柏特（南通）实验室系统工程有限公司

LABFIRST SCIENTIFIC INSTRUMENTS (SHANGHAI) CO.,LTD E7A03
上海来元科学仪器有限公司

Linhai Tan's Vacuum Equipment Co.,Ltd. E7B60
临海市谭氏真空设备有限公司

Linhai Yonghao Vacuum Equipment Co., Ltd L1A02
临海市永昊真空设备有限公司

Lisure Science(Suzhou)Co.,Ltd. E7C26
利穗科技（苏州）有限公司

M

Malvern Panalytical (China) E7D02a
马尔文帕纳科（中国）

Metrohm China Limited E7D06
瑞士万通中国有限公司

MicroChem (Dalian) Co., Ltd. E7F30
大连微凯化学有限公司

N

Naggar Engineering (Tianjin) Co., Ltd E7G70
纳佳工程（天津）有限公司

Nanjing Naudan Engineering Technology Co., Ltd. E7D26
南京诺丹工程技术有限公司

NANJING NINGKAI INSTRUMENT CO.,LTD E7A30
南京宁凯仪器有限公司

NINGBO GUAN TE REFRIGERATION TECHNOLOGY CO., LTD E7F76
宁波冠特制冷技术有限公司

Nouryon E7D16

Nuoth New Material Technology (Shanghai)Co.,Ltd E7B63
诺矢新材料科技（上海）有限公司

O

OMEC Instruments Co.,Ltd. E7D02b
珠海欧美克仪器有限公司

Oushisheng (Beijing) Technology Co., Ltd. E7B26
欧世盛（北京）科技有限公司

P

PerkinElmer Management (Shanghai) Co., Ltd. E7G01
珀金埃尔默企业管理（上海）有限公司

PHARMA VISION (QINGDAO) INTELLIGENT TECHNOLOGY LTD. E7G32
晶格码（青岛）智能科技有限公司

ProLabs Scientific E7A62
博络实验室设备（上海）有限公司

Q

QI YU INDUSTRY (SHANG HAI) Co., Ltd. 岐昱实业（上海）有限公司	E7C76
Qingdao Creatrust Electronic Technology Co., Ltd. 青岛永合创信电子科技有限公司	E7B69
Qingdao Hailang Silica Gel Ltd. 青岛海浪硅胶干燥剂有限公司	E7D62b

S

SAN GROUP 上海台雄工程配套设备有限公司	E7C16
Santai Technologies Inc. 常州三泰科技有限公司	E7B30
SENCO Technology. Co., Ltd. 上海申生科技生物技术有限公司	E7B58
Shandong Flowchem Silo Chemical Technology Co., Ltd. 山东微井化工科技有限公司	E7E50
Shandong Jinde New Material Co. , Ltd. 山东金德新材料有限公司	E7E30
Shanghai Yuhu Stainless Steel Manufacture Co., Ltd. 上海豫沪不锈钢制造有限公司	E7A69
Shanghai Bilon Instrument Co.,Ltd. 上海比朗仪器制造有限公司	E7E56
Shanghai Bodeng Biological Science and Technology Co., Ltd. 上海博登生物科技有限公司	E7G56
Shanghai Chenqiao Biosciences Co.,Ltd 上海宸乔生物科技有限公司	L1E19
Shanghai Genstech Technology Co.,Ltd. 上海基泰生物科技有限公司	E7B70
Shanghai Hanguang Industry Co., Ltd. 上海瀚广实业有限公司	E7A16
Shanghai Haogu Industrial Co.,Ltd. 上海皓固机械工业有限公司	E7E70
Shanghai Hengyue Medical Instruments Co., Ltd. 上海恒跃医疗器械有限公司	E7F69
ShangHai Hitech Instruments Co., Ltd. 上海和泰仪器有限公司	E7T05
Shanghai Huotong Experimental Instrument Co.,Ltd 上海霍桐实验仪器有限公司	E7B16
Shanghai Huxi Industry Co.,Ltd 上海沪析实业有限公司	L1D08
Shanghai INESA Scientific Instrument Co., Ltd. 上海仪电科学仪器股份有限公司	E7C65
Shanghai Isong Airflow Control Technology Co., Ltd. 上海埃松气流控制技术有限公司	E7A50
Shanghai Kakashine Technology Co.,Ltd. 上海烨煊信息技术有限公司	E7T01
Shanghai Kezhe Biochemical Technology Co., Ltd. 上海科哲生化科技有限公司	E7E63
Shanghai LABE Instrument Co., Ltd. 上海莱北科学仪器有限公司	E7A76
Shanghai Lengguang Technology Co., Ltd. 上海棱光技术有限公司	L1D09
Shanghai Linbel Instrument Co.,Ltd. 上海棱标仪器有限公司	E7F28
Shanghai Meiyingpu Instrument and Meter Manufacturing Co.,Ltd 上海梅颖浦仪器仪表制造有限公司	L1A11
Shanghai Pilotech Instrument Equipment Co., Ltd. 上海雅程仪器设备有限公司	E7F50
Shanghai Qinfu Technology co.,LTD 上海溱孚科技有限公司	E7F70
Shanghai qiyi electronic technology Co., Ltd. 上海齐羿电子科技有限公司	E7B76
Shanghai Rong Tai Biochemical Engineering Co.,Ltd. 上海荣泰生化工程有限公司	L1E05
Shanghai Sanotac Scientific Instruments Co.,Ltd 上海三为科学仪器有限公司	E7F30
Shanghai Shensheng Biotech Co.,Ltd. 上海申胜生物技术有限公司	E7C63
Shanghai SuYing Test Instrument Co.,Ltd. 上海苏盈试验仪器有限公司	E7A39
Shanghai UFU Laboratory Equipment Co., Ltd. 上海优弗实验室设备有限公司	E7P02
SHANGHAI WUFENG SCIENTIFIC INSTRUMENTS CO.,LTD 上海伍丰科学仪器有限公司	E7D63
Shanghai xiande experimental instrument co., LTD 上海贤德实验仪器有限公司	L1A01
SHANGHAI YIHENG INSTRUMENTS CO., LTD. 上海一恒科学仪器有限公司	E7C10
Shanghai Yuanhuai Industrial Co., Ltd 上海远怀实业有限公司	E7D60
Shanghai Zhuoguang Instruments Technology Co.,Ltd. 上海卓光仪器科技有限公司	L1A05

Shenzhen E-Zheng Technology Co., Ltd 深圳市一正科技有限公司	E7F16
Shenzhen Laboto Instrument Technology Co., Ltd. 深圳勒普拓仪器技术有限公司	E7C69
Shodex China Co.,Ltd. 昭和电工科学仪器（上海）有限公司	E7G60
Sievers Instruments by SUEZ Sievers 分析仪（苏伊士）	E7FG28
SMS 北京赛美思仪器设备有限公司	E7F26
Suzhou Microwants Biotech Co.,Ltd. 苏州麦可旺志生物技术有限公司	L1C16
Suzhou Nanomicro Technology Co., Ltd 苏州纳微科技股份有限公司	E7A59
Sympatec GmbH System-Partikel-Technik 德国新帕泰克有限公司	E7G26
Systec (shanghai) trading Co., Ltd. 赛锶钛氪（上海）贸易有限公司	E7E19
T	
Tianjin Saifurui Technology Co. , Ltd. 天津赛孚瑞科技有限公司	L1E03
Tianjin YiFang Science & Technology,Co., Ltd. 天津一方科技有限公司	E7A33
Tosoh Bioscience Shanghai Co., Ltd. 东曹（上海）生物科技有限公司	E7G06
U	
UHPLCS Scientific Instruments Co., Ltd. 深圳市恒谱生科学仪器有限公司	E7A70
V	
VTA PROCESS EQUIPMENT BEIJING CO LTD 德中瑞达工艺设备（北京）有限公司	E7D08
W	
WATTCAS ChemTech Co., Ltd 西安华太科思化学技术有限公司	E7B10
Wuxi Devan Scientific Co.,LTD 无锡德凡仪器有限公司	E7F18
Wuxi Safoo Safety Equipment Co.,Ltd. 无锡赛弗安全装备有限公司	E7T17
WUXI SHENCO BIO.TECH. CO.，LTD 无锡申科生物技术有限公司	E7A31
Y	
YANTAI ARTISAN MACHINERY TECHNOLOGY CO., LTD 烟台阿特森机械科技有限公司	E7E60
Yantai Songchuan Automation Technology Co., Ltd. 烟台松川自动化科技有限公司	L1E11
YANZHENG SHANGHAI EXPERIMENTAL INSTRUMENT CO.,LTD. 上海岩征实验仪器有限公司	E7A26
Yongsheng Instruments 永生仪器	E7D70
Z	
Zhejiang ALWSCI Technologies Co.,Ltd. 浙江欧尔赛斯科技有限公司	E7F68
Zhejiang Hamag Technology co., ltd 浙江哈迈科技有限公司	E7G66
ZHEJIANG KEEN LAB EQUIPMENTS CO;LTD 浙江科恩实验设备有限公司	E7B02
Zhejiang WASON Cold Chain Science and Technology Co.,Ltd. 浙江微松冷链科技有限公司	L1E20
Zhengzhou Great Wall Scientific Industrial & Trade Co., Ltd. 郑州长城科工贸有限公司	E7A60
Zhengzhou Ketai Laboratory Equipment Co.,Ltd. 郑州科泰实验设备有限公司	E7F65
北京蓝色星语科技有限公司	L1A13
怀来京科玻璃设备有限公司	E7E69
东莞勤达过滤设备有限公司	E7E62
杭州雪中炭恒温技术有限公司	E7F26

名单截止至 4 月 15 日

CPhI china®

CPhI China 2021
第二十一届世界制药原料中国展

Exhibitor List
展商名单

(更新至4月15日，更多展商信息敬请登陆www.cphi-china.cn查看)

A

A.H.A International Co., Ltd. 安徽省华安进出口有限公司	W2P02
Aasenbo Pharma Co.,Ltd,Beijing 北京安森博医药科技有限公司	E4F36
Aastrid International Pvt Ltd	E1C23
ABA Chemicals (Shanghai) Limited 雅本化学股份有限公司	E2A80
Accela ChemBio Co., Ltd. 韶远科技（上海）有限公司	E2D82
Agno Pharma	E1A25
Alkaloids Corporation	E1E51
Allychem Co., Ltd. 大连联化化学有限公司	E3B10
Amano Enzyme Manufacturing (China) Ltd.	E1B15
Ami Lifesciences Pvt. Ltd.	E1K55
Amicogen (China) Biopharm Co., Ltd 艾美科健（中国）生物医药有限公司	E2A28
Amphaster Nanjin Pharmaceuticals Inc 美药星（南京）制药有限公司	E2P10
Angel Yeast Co.,Ltd. 安琪酵母股份有限公司	E2D60
Anhui Biochem United Pharmaceutical Co.,Ltd. 安徽贝克联合制药有限公司	E1K18
Anhui Changjiang Pharmaceutical Co.,Ltd 安徽长江药业有限公司	E4F56
Anhui Chengshi Pharmaceutical Co.,Ltd 安徽城市药业股份有限公司	W1D40
Anqiu Lu'an Pharmaceutical Co., Ltd. 安丘市鲁安药业有限责任公司	W2G30
Anuh Pharma	E1A16
APC Pharmaceutical & Chemical Ltd	E1H32
APEX HEALTHCARE LIMITED	E1B57
Arshine Pharmaceutical Co., Ltd. 湖南艾臣生物科技有限公司	W1C22
AstaTech (Chengdu) Biopharmaceutical Corp. 爱斯特（成都）生物制药股份有限公司	E3D07
Asymchem Laboratories (Tianjin) Co., Ltd 凯莱英医药集团（天津）股份有限公司	E2B32
ATTO (Chongqing)CO., LTD. 爱拓化工（重庆）有限公司	E2E90
Aurisco Pharmaceutical Co., Ltd. 奥锐特药业股份有限公司	W2C02
Axxelent Pharma Science Private Limited	E1N36

B

Bachem AG	E1F33
BAODING JIAHE BIO-CHEMICAL CO.,LTD. 保定加合精细化工有限公司	W1B20f
BCN Peptides SA	E1A51
Beauty Absolute Co., Ltd	E1K49
Beijing Wisdom Chemicals Co.，LTD 北京维达化工有限公司	E2G15
Bellen Chemistry Co., Ltd. 北京六合宁远医药科技股份有限公司	E2D80
BIOBETTA PHARMACEUTCALS (SHANGHAI) CO., LTD. 颐德药业（上海）有限公司	E2P12a
Biophore Pharma Inc	E1E27
Biosynth-Carbosynth	E1A01a
Birdo(shanghai) Pharmatech Co.,Ltd 都创（上海）医药科技股份有限公司	E2D18
BLD Pharmatech Ltd. 上海毕得医药科技股份有限公司	E2A52
Bloomage Biotechnology Corp., Ltd. 华熙生物科技股份有限公司	W1A02
Brenntag	E4C32
BrightGene Bio-Medical Technology Co.,Ltd. 博瑞生物医药（苏州）股份有限公司	W2P08
BRILLIANT PHARMACEUTICAL CO.,LTD. CHENGDU 成都倍特药业股份有限公司	E2G02

C

Cangzhou Wisdom Pharma Co., Ltd. 沧州维智达美制药有限公司	E1K22
CF PharmTech,Inc. 长风药业股份有限公司	E4G71
Changzhou Golden Bright Pharmaceutical Factory 常州金晟制药厂	W1P20
Changzhou Qianhong Bio-pharma Co., Ltd. 常州千红生化制药股份有限公司	W2C42
Changzhou Siyao Pharmaceuticals Co., Ltd. 常州四药制药有限公司	E2B20
Changzhou Sunlight Pharmaceutical Co.,Ltd. 常州市阳光药业有限公司	W1H30
Changzhou United Chemical Co., Ltd. 常州市联化对外贸易有限公司	W2G09a
Chemhigh 精化快车	E2A25
Chemillennium International Ltd.	E1N24
Chempro Pharma Pvt Ltd.	E1G57
Chemsphere Technology Inc.	E1D22a
Chemwerth Inc.	E1B03
Chengda Pharmaceuticals Co., Ltd. 诚达药业股份有限公司	W2D20
Chengdu Baiyu Pharmaceutical Co., Ltd. 成都百裕制药股份有限公司	E4G63
Cheongju Chamber of Commerce &Industry	E1Q10
CHINA JIANGSU INTERNATIONAL ECONOMIC AND TECHNICAL COOPERATION GROUP, LTD 中国江苏国际经济技术合作集团有限公司	W1Q08

China Meheco Corporation 中国医药保健品有限公司	W1D22
China Resources Zizhu Pharmaceutical Co.,Ltd. 华润紫竹药业有限公司	W2G41
China Synchem Technology Co.,Ltd. 蚌埠中实化学技术有限公司	E2Q30
Chiral Quest (Suzhou) Co.,Ltd.	E1D10
CHIROGATE INTERNATIONAL INC.	E1D22d
Chongqing Carelife Pharmaceutical Co.,Ltd. 重庆凯林制药有限公司	E1K28b
CHONGQING ENSKY CHEMICAL CO., LTD. 重庆英斯凯化工有限公司	W2B28a
CHONGQING KERUI NANHAI PHARMA-CEUTICAL CO.,LTD 重庆科瑞南海制药有限责任公司	W2B28c
Chongqing Southwest No.2 Pharmaceuti-cal Factory Co.,Ltd. 重庆西南制药二厂有限责任公司	W2B28b
Chongqing Taihao Pharmaceutical Co.,Ltd. 重庆泰濠制药有限公司	E2D16a
Chunghwa Chemical Synthesis & Biotech Co.,Ltd.	E1D22b
CISEN PHARMACEUTICAL CO.,LTD 辰欣药业股份有限公司	E4E20
Concord Biotech Limited	E1B22
Conod Medical Co. Limited 江苏康诺医疗器械股份有限公司	E8B01
CSPC PHARMA. 石药控股集团有限公司	W1B08
D	
Dalian Yongda-Suli Pharma Co.,LTD 大连永达苏利药业有限公司	E3B08a
DCS Pharma AG	E1H37
DIJIA PHARMACEUTICAL GROUP CO., LTD 迪嘉药业集团有限公司	W2P10
Dipharma Francis S.r.l	E1D37
Dongkook Pharmaceutical Co., Ltd.	E1F32
Dr. Reddy's Laboratories Ltd	E1H55
E	
Eastern Chemicals (Mumbai) Pvt Ltd.	E1A35
EDQM	E1J55
Espee Group	E4F50
Esteve Huayi Pharmaceutical Co., Ltd. 埃斯特维华义制药有限公司	E2B12
Everlight Chemical Industrial Corporation	E1B31
F	
F.I.S. – Fabbrica Italiana Sintetici SpA	E1B51
FarmaSino Pharmaceuticals (Jiangsu) Co.,Ltd. 江苏开元医药化工有限公司	E2B08
Fischer Chemicals AG	E1N56
Formosa Laboratories, Inc. 台耀化學股份有限公司	W2B20b
Fuan Pharmaceutical (Group) Co., Ltd. 福安药业（集团）股份有限公司	E2B16
Fujian South Pharmaceutical Co., Ltd. 福建南方制药股份有限公司	E1N12
Fujian Yewpark Biological Co., Ltd 福建紫杉园生物有限公司	E4G22
G	
GfM Gesellschaft fur Micronisierung GmbH	E1C51
Golden Everbest International Limited	E1A18
GreenPine Pharma Group Co.,Ltd 青松医药集团股份有限公司	W1Q20
GUANGDONG VTR BIO-TECH CO., LTD. 广东溢多利生物科技股份有限公司	E2A02
Guangzhou Bairui Medicine Co., Ltd. 广州佰瑞医药有限公司	E4G02
Guangzhou Greensyn Pharma Co., Ltd. 广州安信医药有限公司	W2B20a
Guilin Pharceutical Co.,Ltd. 桂林南药股份有限公司	E1K28a
Guobang Pharma Ltd. 国邦医药集团股份有限公司	E1P18
H	
Hainan Poly Pharm Co., Ltd 海南普利制药股份有限公司	E1K16
Hainan Shuangcheng Pharmaceuticals Co., Ltd. 海南双成药业股份有限公司	E4G20
Hangzhou Proserre Chemical Co.,Ltd. 杭州普雷化工有限公司	W2C08
HANGZHOU PROST IMP AND EXP CO.,LTD 杭州浦萝施特进出口有限公司	E4G53
Hangzhou Zhongmei Huadong Phama-ceutical Co.,Ltd. 杭州中美华东制药有限公司	W1B20d
Harway Pharma CO., LTD 山东道合药业有限公司	E2A49
Hebei Changshan Biochemical Pharma-ceutical Co., Ltd. 河北常山生化药业股份有限公司	W2D30
Hebei Chengxin Co.,Ltd. 河北诚信集团有限公司	W1A08
Hebei Shengxue Dacheng Pharmaceuti-cal Co., Ltd. 河北圣雪大成制药有限责任公司	W2C12
Hebei Tiancheng Pharmaceutical Co.,Ltd. 河北天成药业股份有限公司	E4P16
Hebei Veyong Pharmaceutical Co., Ltd. 河北威远药业有限公司	E2A20
Hebei Yuanzheng Pharmaceutical Co.,Ltd. 河北远征药业有限公司	W2G28
HEC 东阳光	E1H18
Helona	E4G42

Henan Julong Biological Engineering Co., Ltd. 河南巨龙生物工程股份有限公司	E2E28
HENAN YANKE PHARMACEUTICAL CO., LTD. 河南万科药业有限公司	W2G38
Henan Yuchen Pharmaceutical Co., Ltd. 河南豫辰药业股份有限公司	W2A31
Hikal Ltd	E1B08
HIRAY PHARMACEUTICAL (JINGMEN) CO., LTD. 汉瑞药业（荆门）有限公司	E2A70
Hubei Biocause Heilen Pharmaceutical Co., Ltd. 湖北亨迪药业股份有限公司	E2A38
HUBEI GOTO BIOPHARM CO., LTD. 湖北共同药业股份有限公司	W2A10
Hubei Grand Fuchi Pharmaceutical & Chemicals Co., LTD 湖北远大富驰医药化工股份有限公司	W1B20g
Hubei Grand Lifescience & Technology Co.,Ltd. 湖北远大生命科学与技术有限责任公司	W1B20b
Hubei Guangji Pharmaceutical Co., Ltd. 湖北广济药业股份有限公司	W2D42
Hubei Hongyuan Pharmaceutical Technology Co.,Ltd. 湖北省宏源药业科技股份有限公司	W1A32
Hubei Jinghong Chemical Co., Ltd. 湖北荆洪生物科技股份有限公司	W2B36
HUBEI LONGXIANG PHARMACEUTICAL TECH.CO.,LTD. 湖北龙翔药业科技股份有限公司	W2C30
Hubei Qianjiang Kingphar Medical Material Co.,Ltd 湖北省潜江市江赫医用材料有限公司	E8C08
Hubei Xingfa Chemicals Group Co., Ltd. 湖北兴发化工集团股份有限公司	W2G19
Hubei Xinjing New Material Co., Ltd. 湖北新景新材料有限公司	E2A21
Humanwell Healthcare (Group) Co.,Ltd. 人福医药集团股份有限公司	W1D18a
Hunan Dongting Pharmaceutical Co.,Ltd. 湖南洞庭药业股份有限公司	E1K28c
Hunan HuaTeng Pharmaceutical Co., Ltd. 湖南华腾制药有限公司	W1D08
Hunan Jiudian Hongyang Pharmaceutical Co., Ltd. 湖南九典宏阳制药有限公司	E2G26
I	
Indena SpA	E1A11
India Glycols Limited	E1A31
Ipca Laboratories	E1M57
J	
Jiangsu Baozong & Baoda Pharmachem Co., Ltd. 江苏宝众宝达药业有限公司	W1H02
JIANGSU COBEN PHARMACEUTICAL CO., LTD. 江苏科本药业有限公司	E2E32a
JIANGSU GTIG HUATAI CO., LTD. 江苏国泰华泰实业有限公司	W1G22
Jiangsu Guotai Guomian Trading Co.,Ltd. 江苏国泰国绵贸易有限公司	W2C20
JIANGSU HANSON PHARMACEUTICAL GROUP CO., LTD 江苏豪森药业集团有限公司	E1N08
Jiangsu Hansyn Pharmaceutical Co., Ltd. 江苏恒盛药业有限公司	E2D12a
Jiangsu Hengrui Medicine Co., Ltd. 江苏恒瑞医药股份有限公司	E1K08
Jiangsu Jiaerke Pharmaceuticals Group Corp., Ltd. 江苏佳尔科药业集团股份有限公司	W2A20
Jiangsu Nhwa Pharma. Co., Ltd. 江苏恩华药业股份有限公司	W2G22
Jiangsu Purity Industry Co.,Ltd 江苏宝姿实业有限公司	E8B18
Jiangsu Qingquan Chemical Co., LTD. 江苏清泉化学股份有限公司	W2B18
Jiangsu Simcere Pharmaceutical Co., Ltd. 江苏先声药业有限公司	E4E48
JIANGSU TIANHE PHARMACEUTICAL CO.,LTD. 江苏天和制药有限公司	W2C32
Jiangsu WNC Pharmaceutical Co., Ltd 江苏万年长药业有限公司	W2G09b
Jiangxi Fangzun Pharmaceutical & Chemical Co.,Ltd 江西方尊医药化工有限公司	E1P20
Jiangxi Innovating Science & Technology Co., Ltd 江西兴鼎科技有限公司	E2F70
Jiangxi Synergy Pharmaceutical Co.,Ltd.江西同和药业股份有限公司	E2E02
Jiangxi Tianxin Pharmaceutical Co.,Ltd.江西天新药业股份有限公司	W1B12
Jiangxi Time Chemical Co., Ltd. 江西国化实业有限公司	W2G01
Jilin Beisha Pharmaceutical Co., Ltd. 吉林北沙制药有限公司	W1C40
Jinan CarboTang Biotech Co.,Ltd. 济南尚博生物科技有限公司	E2B65
JINGSU WIEQIDA PHARMACEUTICAL CL.,LTD. 江苏威奇达药业有限公司	E1H08b
Jinzhou Jiutai Pharmaceutical Co., Ltd. 锦州九泰药业有限责任公司	E2D20
Jiujiang Zhongxing Medicine & Chemical Co., Ltd. 九江中星医药化工有限公司	E2E20a
JIUQUAN YAJIA CHEMICAL CO.,LTD. 酒泉亚佳化学有限公司	W2G09c
Johnson Matthey (Shanghai) Catalyst Co.,Ltd	E1D01a
Johnson Matthey Pharrmaceutical Services (Yantai)	E1D01b

K	
Kaiyuan Hengtai Nutrition Co., Ltd. 开原亨泰营养科技有限公司	W2A22
Kikkoman Biochemifa Company	E1G53
Kingchem (Liaoning) Chemical Co., Ltd	E1F07
Kivipharm Co.,Ltd. 河北凯威制药有限责任公司	E4F06
Koa Shoji Co., Ltd. （FENGRUI FINE CHEMICAL (HONGKONG) LIMITED）	E1B35
Kukjeon Pharm	E1M55
L	
Leading Hero Global Holdings Ltd/Synthetics China Co., Ltd.	E1D57
Leawell International Ltd	E1B23
Lianyungang Jari Pharmaceutical Co., Ltd. 连云港杰瑞药业有限公司	W2A16
Liaoning KoncepNutra Co., Ltd. 辽宁科硕营养科技股份有限公司	W1Q02
Lifecome Biochemistry Co., Ltd. 绿康生化股份有限公司	E2B28
LinkChem Co.,Ltd. 上海凌凯医药科技有限公司	E2B58
LINNEA SA	E1D55
Lipoid GmbH	E1H57
Livzon Pharmaceutical Group Inc.API Division	E1P01a
Lonzeal Pharmaceuticals Co., Ltd. 石家庄龙泽制药股份有限公司	E4E32
LUNA CHEMICALS CO.,LTD. 杭州明月药业有限公司	E3B28
Lunan Pharmaceutical Group Corporation 鲁南制药集团股份有限公司	W2G11
Luohe Nanjiecun Pharmaceutical Group Pharmacy Co., Ltd 漯河南街村药业集团制药有限公司	E2E12a
LUSOCHIMICA SPA	E1N30
Luye Pharma Group 山东绿叶制药有限公司	E2A11
M	
MasterControl	E1N32
Metrochem API	E1A58
Midas Pharma GmbH	E1P03
Moehs Iberica S.L.	E1A32
Morepen Laboratories Limited	E1A08
MSN Laboratories	E1B21
N	
Namiki Shoji Co., Ltd.	E1M49
Nanjing Chemical Material Corp 南京新化原化学有限公司	E4G73
Nanjing Foreign Economic & Trade Development Co., Ltd. 南京对外经贸发展有限公司	W2P20
Nanjing King-Pharm Co.,Ltd 南京科朗医药化工有限公司	E2A41
Nanjing Lifenergy R&D Co.,Ltd. 南京生命能科技开发有限公司	W1G02
Nanjing Redwood Fine Chemical Co., Ltd. 南京红杉生物科技有限公司	E1K26
Nantong Acetic Acid Chemical Co., Ltd. 南通醋酸化工股份有限公司	E2D13
Nenter & Co.,Inc. 能特科技有限公司	W1H32
Newchem Spa	E1B36
NGL Fine Chem Limited	E1E25
Ningbo Dahongying Pharmaceutical Co., Ltd. 宁波大红鹰药业股份有限公司	E4F60
Ningbo Menovo Pharmaceutical Co.,Ltd. 宁波美诺华药业股份有限公司	W2A12
NINGBO NUOBAI PHARMACEUTICAL CO, LTD. 宁波诺柏医药有限公司	W2B02a
Ningbo Renjian Pharmaceutical Group Co., Ltd. 宁波人健药业集团股份有限公司	W2A38
Ningxia Qiyuan Pharmaceutical Co.,Ltd. 宁夏启元药业有限公司	E2D08
Ningxia Taiyixin Biotech Co., Ltd 宁夏泰益欣生物科技有限公司	W1G08
North China Pharmaceutical Co.,Ltd. 华北制药股份有限公司	W1B02
Nouvasant Pharmhealth Ltd. 南京三诺医药科技有限公司	E4E22
O	
OLYMPIC STAR PHARMACEUTICAL CO.,LTD. 奥星集团有限公司	E2D16b
Orthodox Union	E1A33
P	
Pfizer	E1M32
PharmaBlock Sciences(Nanjing),Inc. 南京药石科技股份有限公司	E2A50
PharmaCore Biotech Co.,Ltd	E1D22c
PharmaResources 泓博医药	W2A22
PharmSol Group	E1F01
PHIL Inter Pharma	E4D32
PhosphonicS Ltd	E1A01b
Porton Pharma Solutions Ltd. 重庆博腾制药科技股份有限公司	E2A32
PQE Group	E1G55
Q	
QILU PHARMACEUTICAL 齐鲁制药集团有限公司	W1D02
Qingdao H·G Pharmaceutical Technology Co., Ltd. 青岛海明光捷医药科技有限公司	W2G02
R	

Rensin Chemicals Limited 南京润楚化工有限公司	W2A29
Reyoung Pharmaceutical Co. Ltd. 瑞阳制药股份有限公司	W1D30
Rochem International Inc. 青岛洛比国际贸易有限公司	W2D06
Ruland Chemical Co.,Ltd.	E1D25

S

SA TOURNAIRE	E1D35a
Samoh Pharm Co., Ltd	E1D27
Sanofi	E1A27
Sarv Bio Labs Pvt Ltd	E1C37
Savior Lifetec Corporation	E1C15
SCI Pharmtech, Inc.	E1C27
ScinoPharm Taiwan, Ltd.	E1B11
Sentiss Pharm	E1N53
Shaanxi Rock New Materials Co.,Ltd. 陕西瑞科新材料股份有限公司	W2A32
SHAH TC GLOBAL EXIM LLP Hangzhou Representative Office 印度沙璀全球贸易有限公司杭州代表处	W2C22
Shandong AWA Biopharm Co., Ltd 山东安华生物医药股份有限公司	E2B56
Shandong Focuschem Biotech Co., Ltd 山东焦点福瑞达生物股份有限公司	E2B02
Shandong Keyuan Pharmaceutical Co.,Ltd. 山东科源制药股份有限公司	E2G10
SHANDONG LUKANG PHARMACEUTICAL CO., LTD. 山东鲁抗医药股份有限公司	W1E30
Shandong Qidu Pharmaceutical Co., Ltd. 山东齐都药业有限公司	E4F26
Shandong Shengli Bioengineering 山东胜利生物工程有限公司	W1E36
Shandong Sito Bio-technology Co., Ltd 山东赛托生物科技股份有限公司	W1B36
Shandong Xingyu Gloves Co.,Ltd 山东星宇手套有限公司	E8B05
Shandong Xinhua Pharmaceutical Co.,Ltd. 山东新华制药股份有限公司	W1F22
Shandong Yikang Pharmaceutical Co.,Ltd 山东益康药业股份有限公司	E4F70
Shandong Kunda Biotechnology Co., Ltd. 山东昆达生物科技有限公司	E2A12
Shanghai Acebright Pharmaceuticals Group Co., Ltd. 上海创诺医药集团有限公司	E1H01
Shanghai Bocimed Pharmaceutical Co., Ltd. 上海博志研新药物技术有限公司	E4F32
SHANGHAI CHEMSPEC CORPORATION 上海康鹏科技股份有限公司	E2B62
Shanghai Dongyue Biochem Co., Ltd. 上海东岳生物化工有限公司	W2B08
Shanghai eyougene biotechnology development co. ltd. 上海予君生物科技发展有限公司	E2F76
Shanghai Forxine Pharmaceutical.Co.,Ltd. 上海福兴医药科技有限公司	E3P02
Shanghai Haoyuan Chemexpress Co., Ltd. 上海皓元医药股份有限公司	E3B02b
Shanghai Medicilon Inc. 上海美迪西生物医药股份有限公司	E2D75
SHANGHAI SUNRISE CHEMICAL CO.,LTD 上海朝瑞化工有限公司	E2A48
Shanghai SynFarm Pharmaceutical Technology Co.,Ltd 上海升华医药科技有限公司	E2B81
Shanghai Techwell Biopharmaceutical Co., Ltd. 上海天伟生物制药有限公司	E1H08d
Shanghai Trifecta Pharma Co.,Ltd 上海卡扩进出口有限公司	E4G50
Shanxi Zhendong Pharmaceutical Co., Ltd. 山西振东医药有限公司	E4G58
SHAOXING GOLDSUN TEXTILE CO.,LTD 绍兴金阳纺织有限公司	E8C11
Shaoxing Hantai Pharmaceutical Co.,Ltd. 绍兴汉泰药业有限公司	W1H20
Shenzhen Haibin Pharmaceutical Co.,Ltd	E1P01b
Shenzhen Readline Biotech Co., Ltd. 深圳瑞德林生物技术有限公司	E2G19
Shenzhen Sungening Bio-technology Co.,LTD 深圳市祥根生物科技有限公司	E2F60a
Shenzhen Zhijun Medical & Pharmaceutical Trading Co., Ltd. 深圳致君医药贸易有限公司	E1H08c
Shenzhou Biology & Technology Co., Ltd 神舟生物科技有限责任公司	E2E12b
Shijiazhuang No.4 Pharmaceutical Co.,Ltd. 石家庄四药有限公司	E4F02
Shineway Pharmaceutical Group Ltd. 神威药业集团有限公司	E4F68
Shouguang Fukang Pharmaceutical Co., Ltd. 寿光富康制药有限公司	E2D32
Sichuan HuaFaMei Enterprise Co., Ltd.	E1D35b
Sichuan Kelun Pharmaceutical Co., Ltd.	E1K51
Sichuan Xieli Pharmaceutical Co., Ltd. 四川协力制药股份有限公司	E2P26
SINO CARING PHARMACEUTICAL DEVELOPMENT (SUZHOU) CO.LTD 中诺凯琳医药发展（苏州）有限公司	E3B18
SINOBRIGHT PHARMA CO.,LTD. 深圳市远邦医药有限公司	E2G01
SINOCHEM PHARMACEUTICAL CO.,LTD . 中化医药有限公司	W1P16
Sinocompound Catalysts Co., Ltd. 江苏欣诺科催化剂有限公司	E2F98
Sinolite Industrial Co., Ltd. 浙江途韩进出口有限公司	W1D32

Sinopharm Weiqida Pharmaceutical Co.,Ltd. 国药集团威奇达药业有限公司	E1H08a
Sirio Pharma Co.,Ltd. 仙乐健康科技股份有限公司	W1D20
SKS - UAS Skaitos	E1F35
Solara Active Pharma Sciences Limited	E1N37
Solus Advanced Materials Co., Ltd.	E1F10
Sphinx Scientific Laboratory（TianJin）CO.,LTD. 斯芬克司药物研发（天津）股份有限公司	E2D63
Star Lake Bioscience Co., Inc. Zhaoqing Guangdong 广东肇庆星湖生物科技股份有限公司	E3C06
SUANFARMA Group	E1G51
Suli Pharmaceutical Technology Jiangyin Co., Ltd. 苏利制药科技江阴有限公司	E3B08b
Summit Pharmaceuticals China Ltd. 住商医药（上海）有限公司	E2D98
Sundia MediTech Company, Ltd. 桑迪亚医药技术（上海）有限责任公司	E2E60
Supriya Lifescience Ltd	E1B10
Suzhou Highfine Biotech Co.,Ltd. 苏州昊帆生物股份有限公司	E2B38
SyncoZymes (Shanghai) Co., Ltd. 尚科生物医药（上海）有限公司	W2B26b
T	
Tagoor Laboratories Pvt. Ltd.	E1D02
Taizhou Hisound Pharmaceutical Co.,Ltd. 台州市海盛制药有限公司	W2B32
Taizhou Xingming Pharmaceautical Co., Ltd. 台州市星明药业有限公司	W2G12
Taizhou Yongfeng Chemical Industry Co., Ltd. 台州市永丰化工有限公司	W2A09
The Dharamsi Morarji Chemical Co. Ltd	E1M51
Tianjin Pharmaceutical Holdings Co., Ltd. 天津市医药集团有限公司	E1H16
Topharman Shanghai Co., Ltd. 上海特化医药科技有限公司	E2E80
TRIFARMA SPA	E1E55
U	
United States Pharmacopeia Standard R&D and Technical Service (Shanghai) Co., Ltd.	E1N22
Unither Pharmaceutical Technologies (Wuhan) Co., Ltd. 优尼特尔医药科技（武汉）有限公司	E4F42
V	
Valiant CO.,Ltd 中节能万润股份有限公司	W1E32
VASUDHA PHARMA CHEM LIMITED	E1N26
VEGA PHARMA LIMITED (HANGZHOU VEGA CO., LTD) 杭州维高生物科技有限公司	W1B32
Vitalpharms Company Ltd 珠海蔚蓝医药有限公司	W2B10b
W	
Wanbang Biopharmaceuticals 江苏万邦生化医药集团有限责任公司	E1K28d
Wis group corp 上海索扬生物科技有限公司	E2A33
Wisdom Pharmaceutical Co.,Ltd. 江苏慧聚药业有限公司	W2G03
Wugan Pharmaceutical(Suzhou) Co., Ltd. 吴赣药业（苏州）有限公司	E2P02
Wuhan Grand Hoyo Co.,Ltd 武汉远大弘元股份有限公司	W1B20c
Wuhan Wuyao Pharmaceutical Co.,Ltd 武汉武药制药有限公司	W1B20a
Wuxi Fortune International Trading Co., Ltd. 无锡福祈国际贸易有限公司	W1H08
Wuxi Taxus Pharmaceutical Co., Ltd. 无锡紫杉药业有限公司	E2B50
X	
Xiamen Kingdomway Vitamin LTD. 厦门金达威维生素有限公司	W2B22
Xiamen Runcheng Pharma Group Co., Ltd. 润城生物科技（厦门）有限公司	E2A01
Xi'an Manareco New Materials Co.,Ltd 西安瑞联新材料股份有限公司	E2E42
Xi'an Medi-Health Co.,Ltd. 西安美康进出口有限公司	E4G28
Xinfa Pharmaceutical Co., Ltd. 新发药业有限公司	E3C32
Xinjiang Fufeng Biotechnologies Co.,Ltd. 新疆阜丰生物科技有限公司	W2C10
Xinjiang Huashidan International Trade Co.,Ltd 新疆华世丹国际贸易有限公司	E4E06
Xintai Jiahe Biotech Co., Ltd. 新泰市佳禾生物科技有限公司	E3D76
Xinxiang Tuoxin Biochemical Technology & Science Co., Ltd. 新乡拓新药业股份有限公司	W2B12
Y	
Yabao Pharmaceutical Group Co., Ltd. 亚宝药业集团股份有限公司	W2B16
Yangtze River Pharmaceutical (Group) Co., Ltd. 扬子江药业集团有限公司	W1E02
YANTAI XIANHUA CHEM-TECH CO.,LTD. 烟台显华化工科技有限公司	E2P12b
Yiling Pharmaceutical Ltd. 以岭万洲国际制药有限公司	E4P12
Yung Zip Chemical Ind. Co., Ltd.	E1Q01
Z	
ZF Polpharma SA	E1A12
Zhangjiagang Huachang Pharmaceutical Co.,Ltd. 张家港市华昌药业有限公司	E2D12b

Zhejiang Anglikang Pharmaceutical Co., Ltd. **浙江昂利康制药股份有限公司**	W2C31
Zhejiang Ausun Pharmaceutical Co.,Ltd **浙江奥翔药业股份有限公司**	W1D36
Zhejiang Chemicals Import And Export Corporation **浙江省化工进出口有限公司**	E4E02
Zhejiang Chemicals Import and Export Corporation	E1B01
Zhejiang ChemPacific Chemical Co.,Ltd. **浙江凯普化工有限公司**	E2G50
Zhejiang Dongjian Pharmaceutical Co, Ltd. **浙江东渐医药科技有限公司**	E3B02a
Zhejiang East-Asia Pharmaceutical Co., Ltd. **浙江东亚药业股份有限公司**	W1C32
Zhejiang Eazy Pharmchem Co., Ltd. **浙江易众化工有限公司**	W2P16
Zhejiang Excel Pharmaceutical Co., Ltd. **浙江精进药业有限公司**	W2Q20
Zhejiang Garden Biochemical High-tech Co., Ltd. **浙江花园生物高科股份有限公司**	W2A30
Zhejiang Haisen Pharmaceutical Co., Ltd. **浙江海森药业股份有限公司**	W2A42
Zhejiang Haizhou Pharmaceutical Co.,Ltd, **浙江海洲制药有限公司**	E2E20b
Zhejiang Hengdian Apeloa Imp. &Exp. Co., Ltd. **浙江横店普洛进出口有限公司**	E1H20
Zhejiang Hichi Pharmaceutical Co., Ltd. **浙江海昌药业股份有限公司**	W2G32
Zhejiang Hisoar Pharmaceutical Co., Ltd. **浙江海翔药业股份有限公司**	E1K01
Zhejiang Hisun Pharma. Co., Ltd. **浙江海正药业股份有限公司**	E1P16
Zhejiang Hongyuan Pharmaceutical Co., Ltd. **浙江宏元药业股份有限公司**	E2E32b
Zhejiang Huahai Pharmaceutical Co., Ltd. **浙江华海药业股份有限公司**	W1E12
Zhejiang Jiangbei Pharmaceutical Co.,Ltd. **浙江江北药业有限公司**	E2D28
Zhejiang Jingxin Pharmaceutical Co., Ltd. **浙江京新药业股份有限公司**	E2D01
Zhejiang Jiuzhou Pharmaceutical Co, Ltd. **浙江九洲药业股份有限公司**	W2A02a
Zhejiang Kangmu Pharmaceutical Co., Ltd. **浙江康牧药业有限公司**	W2C33
Zhejiang Langhua Pharmaceutical Co, Ltd. **浙江朗华制药有限公司**	W2B02b
Zhejiang Lepu Pharmaceutical Co.,Ltd. **浙江乐普药业股份有限公司**	W1E22
Zhejiang Medicine Co., Ltd. **浙江医药股份有限公司**	E1K12
Zhejiang Medicines & Health Products Imp. & Exp. Co., Ltd. **浙江省医药保健品进出口有限责任公司**	W1P02
Zhejiang MicroGeneral New Catalytic materials Co.,Ltd **浙江微通催化新材料有限公司**	E2A60a
Zhejiang NHU Company Ltd. **浙江新和成股份有限公司**	W1P18
Zhejiang Raybow Pharmaceutical Co.,Ltd **浙江瑞博制药有限公司**	W2A02b
Zhejiang Realsun Chemical Co., Ltd. **浙江联盛化学股份有限公司**	W2A37
Zhejiang Sanhe Pharmachem Co., Ltd. **浙江新三和医药化工股份有限公司**	W2G10
Zhejiang Share Bio-Pharm Co., Ltd. **浙江舜跃生物科技有限公司**	W2G35
Zhejiang Shaxing Technology Co.,Ltd. **浙江沙星科技有限公司**	E2D21
Zhejiang Shenzhou Pharmaceutical Co., Ltd. **浙江神洲药业有限公司**	W2D12
Zhejiang Starry Pharmaceutical Co., Ltd. **浙江司太立制药股份有限公司**	W1G12
Zhejiang Supor Pharmaceuticals Co., Ltd **浙江苏泊尔制药有限公司**	W2B26a
Zhejiang Synose Tech Co., Ltd. **浙江合糖科技有限公司**	E2A60b
Zhejiang Tianyu Pharmaceutical Co., Ltd. **浙江天宇药业股份有限公司**	W1G20
Zhejiang Weishi Biotechnology Co., Ltd. **浙江威仕生物科技有限公司**	W1H16
Zhejiang Xianfeng Technologies Co., Ltd. **浙江先锋科技股份有限公司**	E3D05
Zhejiang Xianju Junye Pharmaceutical Co.,Ltd. **浙江仙居君业药业有限公司**	W1G16
Zhejiang Xianju Xianle Pharmaceutical Co., Ltd. **浙江仙居仙乐药业有限公司**	W1B20e
Zhejiang Yongtai Technology Co.,Ltd. **浙江永太科技股份有限公司**	W1E08
Zhejiang Zhongxin Fluoride Materials Co., Ltd. **浙江中欣氟材股份有限公司**	E2D15
Zhejiang Zhuoyi Industrial & Trading Co.,Ltd. **浙江卓亿工贸有限公司**	E8C15
ZHUHAI ENTERPRISES ASSOCIATION FOR FOREIGN ECONOMIC COOPERATION **珠海市对外经济合作企业协会（珠海市金湾区生物医药基地工作站）**	E4F22
Zhuhai Rundu Pharmaceutical Co.,Ltd. **珠海润都制药股份有限公司**	W2B10a

名单截止至 4 月 15 日

bioLIVE China
生物医药科技

Exhibitor List
展商名单

(更多展商信息敬请登陆www.biolivechina.com 查看)

A	
3SBIOINC. 三生制药集团	E3D02
Anhui GSH Bio-Technology CO.,LTD 安徽古特生物科技有限公司	E3P16
B	
BEIJING EAGLE SKY PHARMATECH CO., LTD 北京翔宇恒天医药技术有限公司	E3G75
Beijing Kawin Technology Share-Holding Co. Ltd 北京凯因科技股份有限公司	E3F81
Beijing NeoTrident Technology Ltd 北京创腾科技有限公司	E3G15
BestChrom 博格隆（上海）生物技术有限公司	E3E78
C	
Changchun GeneScience Pharmaceutical Co., Ltd. 长春金赛药业有限责任公司	E3D16
Chengdu Pukang Biotechnology Co.,Ltd 成都普康生物科技有限公司	E3G02
Chinese Peptide Company 中肽生化有限公司	E3D22
Chuncheon Bioindustry Foundation	E1Q05
CIMC Cold Cloud(Beijing)Supply Chain Management Co., Ltd 中集冷云（北京）供应链管理有限公司	E3F15
D	
Dongbao Enterprise Group Co., Ltd. 东宝实业集团有限公司	E3P10
Dongying Tiandong Pharmaceutical Co., Ltd 东营天东制药有限公司	E3F08
E	
Emball'iso Cold Chain Technology (Shanghai) Co., Ltd 欧宝利冷链技术（上海）有限公司	E3F80
F	
FTSCI(HuBei)Science and Technology Co.,Ltd 湖北弗顿科学技术有限公司	E3G55
G	
Gan & Lee Pharmaceuticals 甘李药业股份有限公司	E3F02
GLOBAL LOGISTICS (XIAMEN) CO.,LTD. Shanghai Branch Office 高宝（厦门）国际货运代理有限公司上海分公司	E3F60
H	
Hybio pharmaceutical Co.,Ltd. 深圳翰宇药业股份有限公司	E3D50
J	
JenKem Technology Co., Ltd. 北京键凯科技股份有限公司	E3D08
K	
Kangma-Healthcode 康码（上海）生物科技有限公司	E3F49
M	
Meiya Haian Pharmaceutical Co.,Ltd 美亚药业海安有限公司	E3F28
S	
Shandong Kexing Bioproducts Co.,Ltd 科兴生物制药股份有限公司	E3F27
Shandong Topscience Biotech Co., Ltd.山东众山生物科技有限公司	E3G27
Shanghai Ambiopharm,Inc. 上海昂博生物技术有限公司	E3F45
Shanghai Integle Informatics Sci-Tech Co.,Ltd 上海鹰谷信息科技有限公司	E3D38
Shanghai Shengsheng Logistics Co.,LTD 上海生生物流有限公司	E3F48
SHANGHAI SKY FORTUNE INTERNATIONAL LOGISTICS CO.,LTD 上海广凯国际物流有限公司	E3F76
Shenzhen JYMed Technology Co., Ltd. 深圳市健元医药科技有限公司	E3G49
Shenzhen Kangtai Biological Products Co.,Ltd. 深圳康泰生物制品股份有限公司	E3G59
Shenzhen Mellow Hope Pharm Industrial Co.,Ltd 深圳市迈高生物科技有限公司	E3G50
Sichuan Deebio Pharmaceutical Co.,Ltd 四川德博尔制药有限公司	E3D28
Sichuan Jisheng Biopharmaceutical Co., Ltd. 四川吉晟生物医药有限公司	E3G37a
SICHUAN TONGSHENG 四川同晟	E3G37b
SICHUAN YUANDA SHUYANGPHARMACEUTICAL CO.,LTD 四川远大蜀阳药业有限责任公司	E3G08
SUZHOU TIANMA PHARMA GROUP TIANJI BIO-PHARMACEUTICAL CO.,LTD. 苏州天马医药集团天吉生物制药有限公司	E3F17
T	
THERAGEN ETEX	E1C19
X	
Xiamen Halosyntech Co., Ltd. 厦门海乐景生化有限公司	E3G83
XIAMEN SINOPEG BIOTECH CO., LTD 厦门赛诺邦格生物科技股份有限公司	E3F21
Y	
YOUCARE PHARMACEUTICAL GROUP CO. LTD 悦康药业集团股份有限公司	E3G20
Z	
Zhejiang Peptites Biotech Co.,Ltd 浙江湃肽生物有限公司	E3F22

名单截止至 4 月 15 日

Excipients

PharmaExcipients China
药用辅料与技术

Exhibitor List
展商名单

(更多展商信息敬请登陆www.cphi-china.cn/excipients查看)

A	
Anhui Ante Food Co.,Ltd. 安徽安特食品股份有限公司	E4D70
Anhui Sunhere Pharmaceutical Excipients Co.,Ltd. 安徽山河药用辅料股份有限公司	E4C50
Aug. Hedinger GmbH & Co.KG	E4C56
AVT (Shanghai) Pharmaceutical Tech CO. Ltd. 艾伟拓（上海）医药科技有限公司	E4D22
B	
BASF（China）Co.,Ltd 巴斯夫（中国）有限公司	E4E50
Beijing Fengli Jingqiu Pharmaceutical Co., Ltd. 北京凤礼精求医药股份有限公司	E4D78
BOAI NKY MEDICAL HOLDINGS LTD. 博爱新开源医疗科技集团股份有限公司	E4C02
Bright Way Group	E1K57
C	
Corel Pharma Chem	E4D02
D	
DFE Pharma China Ltd 迪辅益贸易（上海）有限公司	E4D56
DuPont Nutrition USA, Inc.	E4C26
F	
Finar Limited	E4D36
G	
GenCloud Pharmaceutical Technology (Shanghai) Co., Ltd. 甘云医药科技（上海）有限公司	E4C56
H	
Huangshan Bonsun Pharmaceutical Co.,Ltd. 黄山邦森新材料有限公司	E4C80
Huzhou Sunflower Pharmaceutical Co., Ltd. 湖州仁华药业有限公司	E4E62a
Huzhou Zhanwang Pharmaceutical Co.,Ltd. 湖州展望药业有限公司	E4C72a
J	
JH Nanhang Life Sciences Co.,Ltd 衢州建华南杭药业有限公司	E4E56
Jiangsu Westpoint Pharmaceutical Excipients Co., LTD. 江苏西典药用辅料有限公司	E4E72
Jiangxi Alpha Hi-Tech Pharmaceutical Co., Ltd. 江西阿尔法高科药业有限公司	E4D66
K	
Kerry Ingredients Trading (Shanghai) Co., Ltd 凯爱瑞配料贸易（上海）有限公司	E4D72
L	
Lefancaps（Jiangsu）Co.,Ltd. 江苏力凡胶囊有限公司	E4P08
Lubrizol Management (Shanghai) Co., Ltd. 路博润管理（上海）有限公司	E4C70
M	
MEGGLE 德国美剂乐集团（MEGGLE）	E4D20
Merck Chemicals (Shanghai) CO.,Ltd	E4D26
Mingtai Chemical Co., Ltd. 明台化工股份有限公司	E4D02
N	
Nanjing Chemical Reagent Co.,Ltd. 南京化学试剂股份有限公司	E4D80b
Nanjing Well Pharmaceutical Group Co.,LTD 南京威尔药业集团股份有限公司	E4D80a
Nitika Pharmaceutical Specialities	E4D02
NOF Corporation	E1J37
R	
Range Materials Malaysia	E4C29
Rettenmaier (Shanghai) Fiber Trading Co., Ltd.	E4C42
RON PHARM(SHANGHAI)CO.,LIMITED 罗辅医药科技（上海）有限公司	E4C62
S	
Shanghai Chineway Pharmaceutical Technology Co., Ltd. 上海昌为医药辅料技术有限公司	E4C20
Shanghai Shen Mei Pharmaceutical Technology Co., Ltd 上海申美医药开发科技有限公司	E4D02
Shanghai Yunhong Pharmaceutical Excipients Co., Ltd. 上海运宏化工制剂辅料技术有限公司	E4D50
Sigachi Industries Limited	E1C55
Spectrum Chemical Manufacturing Corp 斯百全化学（上海）有限公司	E4C10
SPI Pharma	E4C33
Star-Tech & JRS Specialty Products Co., Ltd. 重庆斯泰克瑞登梅尔材料技术有限公司	E4C42a
SUHEUNG CO.,LTD.	E4D42
T	
Taian Ruitai Cellulose Co.,Ltd. 泰安瑞泰纤维素有限公司	E4C96
U	
Ulanqab city Kerma Newterial Co.,Ltd. 乌兰察布市珂玛新材料有限公司	E4E62b
Z	
Zhongbao Chemicals Co., Ltd. 杭州中包进出口有限公司	E4C72b
Zibo Qianhui Biological Technology Co.,LTD 淄博千汇生物科技有限公司	E4E70

名单截止至 4 月 15 日

制药在线®
CPhI.CN

Pharma Sources

制药在线

制药全产业链
线上服务平台

品质保证

汇聚行业优质供应商
展会认证品牌，品质有保证

种类齐全

产品覆盖
原料药、生物制药、制药机械等15大品类
贯穿制药全产业链

一站式采购

一键发布求购信息
随时随地联系供应商

高效对接

1V1专业客服精准配对
缩短采购时间

搜产品，搜厂家

官方微信

客服热线：17317575983（同微信）
企业客服QQ：800185418
邮箱：cphiservice@imsinoexpo.com

中国站 www.cphi.cn
全球站 www.pharmasources.com

sinoexpo | informa markets

Join Hands and Drive Chinese Pharma Industry Forward Together

携手并进同发展，领跑医药内销外贸双循环新格局

2021展会布局图

Shanghai New International Expo Centre (SNIEC)
上海新国际博览中心

informa markets

Informa Markets
De Entrée 73, Alpha Tower, 1101
BH Amsterdam, The Netherlands
Tel: +31-20-7081727
Contact: Jacinta Liu
jacinta.liu@informa.com

CCCMHPIE

中国医药保健品进出口商会
北京市朝内大街南竹杆胡同 6 号
（北京INN 大厦 3 号楼）11-12 层
邮编：100010
联系人：曲奥
电话：+86-10-5803 6338
邮箱：quao@cccmhpie.org.cn

sinoexpo
informa markets

上海博华国际展览有限公司
上海市虹桥路355 号城开国际大厦7-8 层
邮编：200030
联系人：冯婷婷
电话： +86-21-33392255
邮箱：iris.feng@imsinoexpo.com